REVISTA MENSAL

Walt Disney

Mickey

ABRIL JOVEM
486
NCz$ 40,00
CÓD.0004

NESTA EDIÇÃO:

O ENCONTRO DO MICKEY COM O REI RATOL!

YES, NÓS TEMOS MICKEY EM INGLÊS!

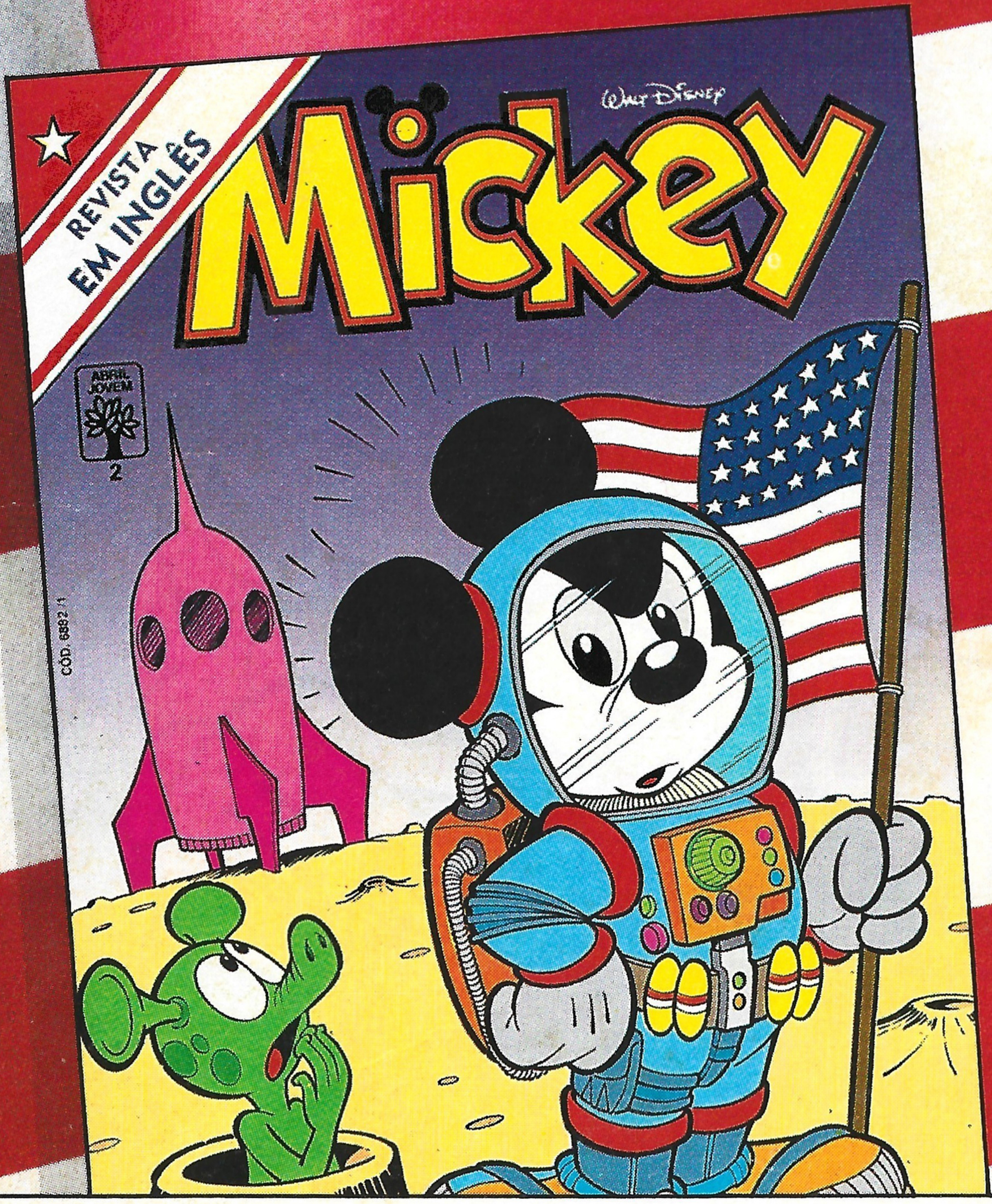

© Disney

O Tio Patinhas, a Margarida e toda a turma Disney também! É que agora, você pode curtir estes incríveis personagens e suas divertidas histórias, todinhas em inglês! Um jeito prático e gostoso de treinar "your English" aqui, no país tropical!

HISTÓRIAS AMERICANAS E TEXTOS ORIGINAIS

A cada edição um personagem Disney diferente. Mensalmente nas bancas!

ABRIL JOVEM

WALT DISNEY
MICKEY
A VOLTA do Rei Ratol
TAMBÉM NA CASA DO MICKEY, O TELEFONE E A CAMPAINHA TOCAM SEMPRE QUANDO ELE ESTÁ NO CHUVEIRO...
JÁ VOU! JÁ VOU!
TRIIIM!
TRIIIIM!
I/TL 1504A-MK 486 1
QUEM SERÁ ESSE CHATO?
BOA TARDE, MICKEY!
HEIN?

© DISNEY

REI RATOL? QUE BELA SURPRESA!
ESPERO NÃO TER PERTURBADO VOCÊ...
ORA, NEM PENSE NISSO! ENTRE!
A QUE DEVO A HONRA DESTA VISITA?
ESTOU VIAJANDO! TIVEMOS QUE PARAR EM PATÓPOLIS PRA REABASTECER E PENSEI EM REVER O VELHO AMIGO!
COMO VÃO AS COISAS NA GRÃ-TAXÔNIA?
MEU PAÍS NÃO MUDOU NADA DESDE A ÚLTIMA VEZ EM QUE VOCÊ ESTEVE LÁ, MICKEY!

"TALVEZ SEJA POR ISSO QUE MILHÕES DE TURISTAS VÃO VISITÁ-LO TODO ANO..."
NÃO EXISTEM MUITOS REINOS NA EUROPA CENTRAL HOJE EM DIA!
E NEM MUITOS REIS!
"AH, NEM ME DIGA! O CARGO DE REI É MUITO ABORRECIDO! CERIMÔNIAS, INAUGURAÇÕES, RECEPÇÕES..."
"NÃO TENHO UM MOMENTO DE PAZ! JORNALISTAS E FOTÓGRAFOS ME ACOMPANHAM O DIA TODO!"
"TUDO QUE EU FAÇO, VIRA NOTÍCIA! É ESTAFANTE!"
Rei Ratol

E VOCÊ, COMO VAI?
A MESMA VIDINHA DE SEMPRE...
TRABALHO, LEVO O PLUTO PRA PASSEAR, DE VEZ EM QUANDO SAIO COM A MINIE, AOS DOMINGOS VOU AO FUTEBOL COM O PATETA...
E, QUANDO É PRECISO, AJUDO O CEL. CINTRA! EM RESUMO, UMA VIDA TRANQÜILA!
QUE MARAVILHA!
NÃO IMAGINA COMO EU GOSTARIA DE VIVER COMO VOCÊ! SER UM CIDADÃO COMUM E PODER FAZER O QUE ME DESSE NA CABEÇA...
AH, AH! EU TAMBÉM GOSTARIA DE ESTAR EM SEU LUGAR! AQUELA VEZ EM QUE EU BANQUEI O REI FOI DIVERTIDO!

EI! POR QUE NÃO TROCAMOS DE LUGAR OUTRA VEZ?
ESTÁ ESQUECENDO UMA COISA... AGORA VOCÊ É CASADO!
A RAINHA ESTÁ VIAJANDO!
ANTES QUE ELA VOLTE, EU JÁ ESTAREI NO TRONO DE NOVO!
POR FALAR EM TRONO...
...A LEI DO SEU PAÍS PROÍBE QUE UM PLEBEU SE SENTE NELE!
MAS VOCÊ NÃO É UM PLEBEU!
VOCÊ É DOM MICKEY, LORDE DO REINO, ESQUECEU? E NÃO PODE RECUSAR UM DESEJO MEU!

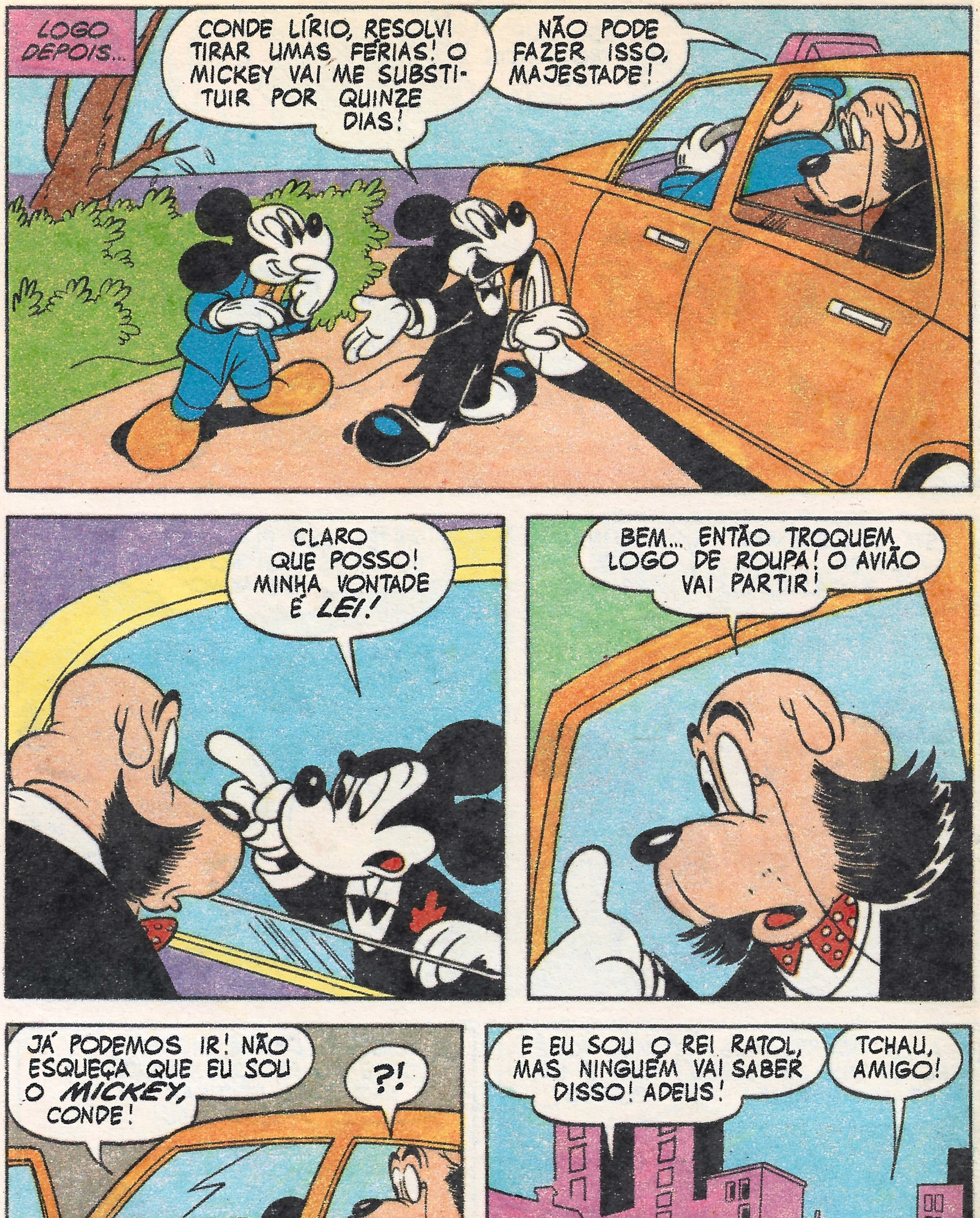
LOGO DEPOIS...
CONDE LÍRIO, RESOLVI TIRAR UMAS FÉRIAS! O MICKEY VAI ME SUBSTITUIR POR QUINZE DIAS!
NÃO PODE FAZER ISSO, MAJESTADE!
CLARO QUE POSSO! MINHA VONTADE É LEI!
BEM... ENTÃO TROQUEM LOGO DE ROUPA! O AVIÃO VAI PARTIR!
JÁ PODEMOS IR! NÃO ESQUEÇA QUE EU SOU O MICKEY, CONDE!
?!
E EU SOU O REI RATOL, MAS NINGUÉM VAI SABER DISSO! ADEUS!
TCHAU, AMIGO!

E ASSIM, ENQUANTO O AVIÃO DO MICKEY SOBREVOA O ATLÂNTICO...
...O REI RATOL COMEÇA A VIVER SEU PRIMEIRO DIA COMO CIDADÃO COMUM...
TRIIIIIIMM!
MAS... QUE BARULHO É ESSE? ONDE ESTOU?
MICKEY!
AGORA ME LEMBREI!
MAS NUNCA IMAGINEI QUE ELE LEVANTASSE TÃO CEDO!
QUEM SERÁ?

SOU EU... O HORÁCIO! VOCÊ PROMETEU ME AJUDAR HOJE!
AH... CLARO... JÁ VOU! ESPERE NA SALA!
SE NÃO SE INCOMODA, VOU TOMAR O CAFÉ!
CLARO QUE NÃO!
ENQUANTO VOCÊ PREPARA O CAFÉ, EU COLOCO AS COISAS NO CARRO!
E AGORA? NUNCA ESTIVE NUMA COZINHA EM MINHA VIDA!
ASSIM...
VAMOS COMER ALGUMA COISA NO BAR! EU PAGO!

AFINAL...
CHEGAMOS!
ONDE?
VAMOS RACHAR ESSA LENHA!
AO MEIO-DIA...
VOCÊ TÁ FORA DE FORMA, HEIN, MICKEY?
(GLUP!) E EU QUE QUERIA DESCANSAR!
AS SURPRESAS DA VIDA COMUM NÃO ACABAM AÍ! O TRÂNSITO...
VRUUMM!
BIIP!
CRINCH!
A DESPESA NO SUPERMERCADO...
LAVA LÁ
LAVA QUI
CIP
BLU

OS GUARDAS DE TRÂNSITO...
O QUE É ISTO?
NÃO SE FAÇA DE ENGRAÇADINHO!
MULTA
COMO SE ATREVE A FALAR ASSIM COMIGO? SABE QUEM EU SOU?
NÃO! QUEM É VOCÊ?
EPA! NÃO POSSO ME IDENTIFICAR!
SOU O MICKEY... E MORO NESTE BAIRRO!
E DAÍ? VAI SER MULTADO ASSIM MESMO!
POUCO DEPOIS...
MAIS UM AMIGO DO MICKEY!
OI, PATETA!
BOM DIA, MAJESTADE!

GANHE MAIS DINHEIRO estudando por correspondência nas

ESCOLAS ASSOCIADAS

CAIXA POSTAL 19155 · CEP 01000 · VILA NOVA CONCEIÇÃO · SÃO PAULO · CAPITAL

FOTOGRAFAR E REVELAR

Um curso prático, dinâmico e atualizado. Para todos que desejam aprender os segredos de FOTOGRAFIA Preto/Branco e Colorida e as técnicas de revelação. Você aprenderá a montar o seu próprio laboratório e receberá toda a orientação e "dicas" práticas. GRÁTIS: laboratório para revelar.

VIOLÃO E GUITARRA

Nosso curso oferece oportunidade a todos que desejam "TOCAR" e ganhar muito dinheiro. Você dominará este instrumento e aprenderá tudo sobre tonalidades, acordes, posições e ritmos. Receberá um caderno de músicas clássicas e populares. GRÁTIS: material para o aprendizado.

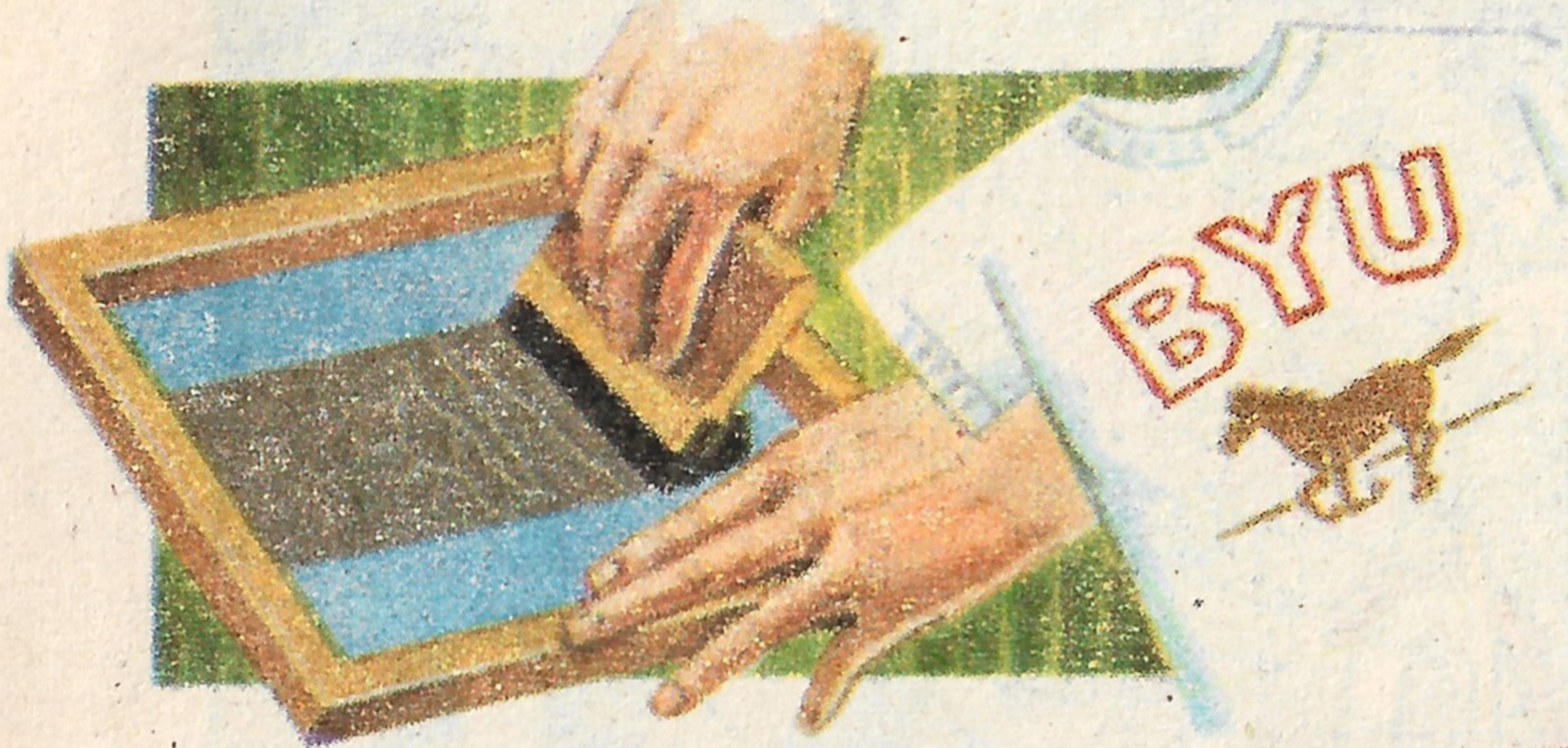

SERIGRAFIA (SILK-SCREEN)

Processo de reprodução de imagens sobre superfícies planas ou curvas de papel, tecido, vidro, metal, etc., com emprego de um caixilho com telas de seda, náilon, ação inoxidável. Você poderá obter uma infinidade de cópias com um resultado excelente. Saiba você também tudo sobre a serigrafia neste magnífico curso que preparamos exclusivamente para você. GRÁTIS: material para o aprendizado.

OUTROS CURSOS QUE MANTEMOS:

• MESTRE-DE-OBRAS • COMPUTAÇÃO ELETRÔNICA • AR CONDICIONADO E REFRIGERAÇÃO • TÉCNICO EM INSTALAÇÕES HIDRÁULICAS E SANITÁRIAS • MONTAGEM DE RÁDIO E TELEVISÃO • ELETRICIDADE DOMÉSTICA • AGROPECUÁRIA • TÉCNICAS DE JORNALISMO • PINTURA DE IMAGENS • RADIOTÉCNICO – TRANSISTORES E TV PRETO/BRANCO E CORES • DESENHO ARTÍSTICO E PUBLICITÁRIO • SUPLETIVO 1º GRAU • BELEZA DA MULHER MODERNA • PRÁTICO PERFUMISTA

Solicite AINDA HOJE o Catálogo Ilustrado de nossos Cursos

GRÁTIS!

Material completo para o aprendizado

E AINDA!

Carteira de Estudante e Atestado de Conclusão no fim do curso gratuitamente

Escolas Associadas

Caixa Postal: 19155 – CEP 01000

Vila Nova Conceição – São Paulo – Capital

MK-486

Peço enviar-me, gratuitamente, informações sobre o Curso

(Indicar o desejado) ....

Nome ....

Rua .... Nº ....

CEP .... Bairro .... C. Postal ....

Cidade .... Estado ....

O Q-QUE DISSE?
BOM DIA, MAJESTADE!
QUER DIZER QUE... SABE DE TUDO?
TUDINHO, MAJESTADE!
COMO É QUE PODE?
OI, MICKEY! OI, PATETA!
MINHAS HOMENAGENS, CONDESSA CARLOTA!
ESSE PATETA É MALUCO! ELE VAI REPRESENTAR UMA PEÇA E IDENTIFICOU-SE TANTO COM SEU PAPEL QUE AGORA CHAMA OS AMIGOS PELO NOME DOS PERSONAGENS!
ENTÃO ELE SÓ ESTAVA FINGINDO?
CLARO! O QUE PENSOU QUE FOSSE?

AH! MEU SEGREDO ESTÁ SALVO! MAS... O QUE ESTARÁ FAZENDO O MICKEY?
E LÁ NA GRÃ-TAXÔNIA...
E ENTÃO, COMPREENDEU TUDO?
CLARO!
DEVO PORTAR-ME DE MODO ALTIVO E AUTORITÁRIO, E NÃO DAR CONFIANÇA A NINGUÉM!
ISSO MESMO!
O QUE FOI?
PIFF!
POR QUE PARAMOS?
O CARRO ENGUIÇOU, EXCELÊNCIA!

CONSERTE LOGO ISSO, SE NÃO QUISER TER PROBLEMAS!
UM MOMENTO, CONDE!
NÃO SE IMPORTA SE EU DER UMA OLHADA, NÃO É?
(GLUP!) CLARO QUE NÃO!
MAS, MAJESTADE... O SENHOR NÃO PODE...
TOLICE! UM BOM REI DEVE SABER FAZER TUDO!
PRONTO! AGORA PODEMOS PARTIR!
BRAVO, MAJESTADE!
VRUM! VRUMM!
AI DE MIM! NINGUÉM VAI ACREDITAR QUE ESTE PLEBEU É O REI!

NA MANHÃ SEGUINTE...
AHH! DORMI MUITO BEM!
HÃ? PARECE O FLASH DE UMA MÁQUINA FOTOGRÁFICA!
TCHUF!
BOM DIA! O QUE FAZ AÍ NESSE GALHO?
BEM... SOU FOTÓGRAFO E PREPARO UMA MATÉRIA SOBRE O DIA DO REI!
ENTRE! VOCÊ SERÁ MEU HÓSPEDE!
PRIMEIRO, VAI ME AJUDAR A ARRUMAR A CAMA!
HEIN?

LOGO DEPOIS...
BOM DIA, GAROTA!
B-BOM DIA, MAJES-TADE!
?!
NA COZINHA DO PALÁCIO...
BOM DIA PRA TODOS!
(GLUP!) BOM DIA, MAJESTADE!
SUA REFEIÇÃO AINDA NÃO ESTÁ PRONTA! VOSSA MAJESTADE COSTUMA SE LEVANTAR MAIS TARDE!
TUDO BEM! EU COMO AQUI MESMO!
MAS ESTES PRATOS SIMPLES NÃO SÃO ADEQUADOS PRA...
TÁ BRINCANDO? SÃO MEUS PRATOS FAVORITOS!

DEPOIS...
E AGORA, VAMOS ANDAR UM POUCO!
MAJESTADE, NÃO PODE SAIR SEM ESCOLTA!
TOLICE!
COMO POSSO CONHECER MEUS SÚDITOS, SE, QUANDO SAIO, ESTOU SEMPRE CERCADO DE SOLDADOS?
ASSIM...
UM VERDADEIRO DEMOCRATA!
ESTÁ NA CONTRA-MÃO!
XY 77

COMO SE ATREVE? EU SOU O CONDE CORADO!
PERDÃO, EU...
CONDE! OS NOBRES DEVEM RESPEITAR AS LEIS COMO TODOS OS OUTROS CIDADÃOS!
VAI PAGAR A MULTA?
S-SIM, MAJESTADE!
BRAVO!
VIVA O REI RATOL!
CLAP! CLAP! CLAP
A CONDUTA DEMOCRÁTICA DO MICKEY NÃO ESCAPA AOS JORNAIS!
Gazeta
Diário
UM DIA DO REI
O ARAUTO
Jornal da Grã-Taxônia
UM REI JUSTO

MAS ALGUÉM PERCEBE A DIFERENÇA!
ENTÃO ESSE É O FAMOSO REI RATOL, HEIN?
EXTRA
ELE PODE ENGANAR TODO MUNDO, MENOS EU!
DIÁRIO
ALGUM TEMPO DEPOIS...
SOMANDO TUDO, ATÉ QUE A VIDA DO MICKEY É LEGAL!
TRIMMM!
QUEM SERÁ A ESTA HORA?
MICKEY! AGORA VOCÊ FOI LONGE DEMAIS!
?!

É A MINIE, NAMORADA DO MICKEY! NEM ME LEMBRAVA DELA!
O QUE FOI?
A GENTE IA JANTAR NA CASA DA MADAME DELUX! ESPEREI VOCÊ *UMA HORA!*
AGORA, EU VENHO AQUI E VEJO QUE VOCÊ NEM SE VESTIU!
E-EU ME ESQUECI! MAS FICO PRONTO NUM MINUTO!
NÃO POSSO PERMITIR QUE A MINIE FIQUE ZANGADA COM O MICKEY!
MAIS TARDE...
MADAME, PEÇO QUE PERDOE O NOSSO INJUSTIFICADO ATRASO!

PUXA! NUNCA VI O MICKEY TÃO ELEGANTE!
ESTÁ DANÇANDO MUITO BEM ESTA NOITE!
HMM... EU TOMEI UMAS AULAS DE DANÇA!
VOLTANDO PARA CASA, MINIE TEM UMA SURPRESA...
MAS... O QUE É ISTO?
ENCOMENDEI PELO TELEFONE PRA VOCÊ PERDOAR MINHA DISTRAÇÃO!
MICKEY! PODE ENTRAR UM POUQUINHO? QUERO FALAR COM VOCÊ!

JÁ É TARDE... AMANHÃ PRECISO TRABALHAR COM O HORÁCIO E...
TALVEZ DEVA CHAMÁ-LO DE REI RATOL!
HEIN? O QUÊ?
E ASSIM...
VOCÊ SE PORTOU DE MODO MUITO ARISTOCRÁTICO PRA PODER ME ENGANAR!
GLUP!
E COMO SE LEMBROU DE MIM? FAZ TEMPO QUE NÃO NOS VEMOS!
ESTOU SEMPRE BEM INFORMADA! O REI RATOL É MUITO POPULAR AGORA!
DIÁRIO

O SAQUINHO DO MALLANDRO ESTÁ DUKAPETA!

Nas bancas

ABRIL JOVEM

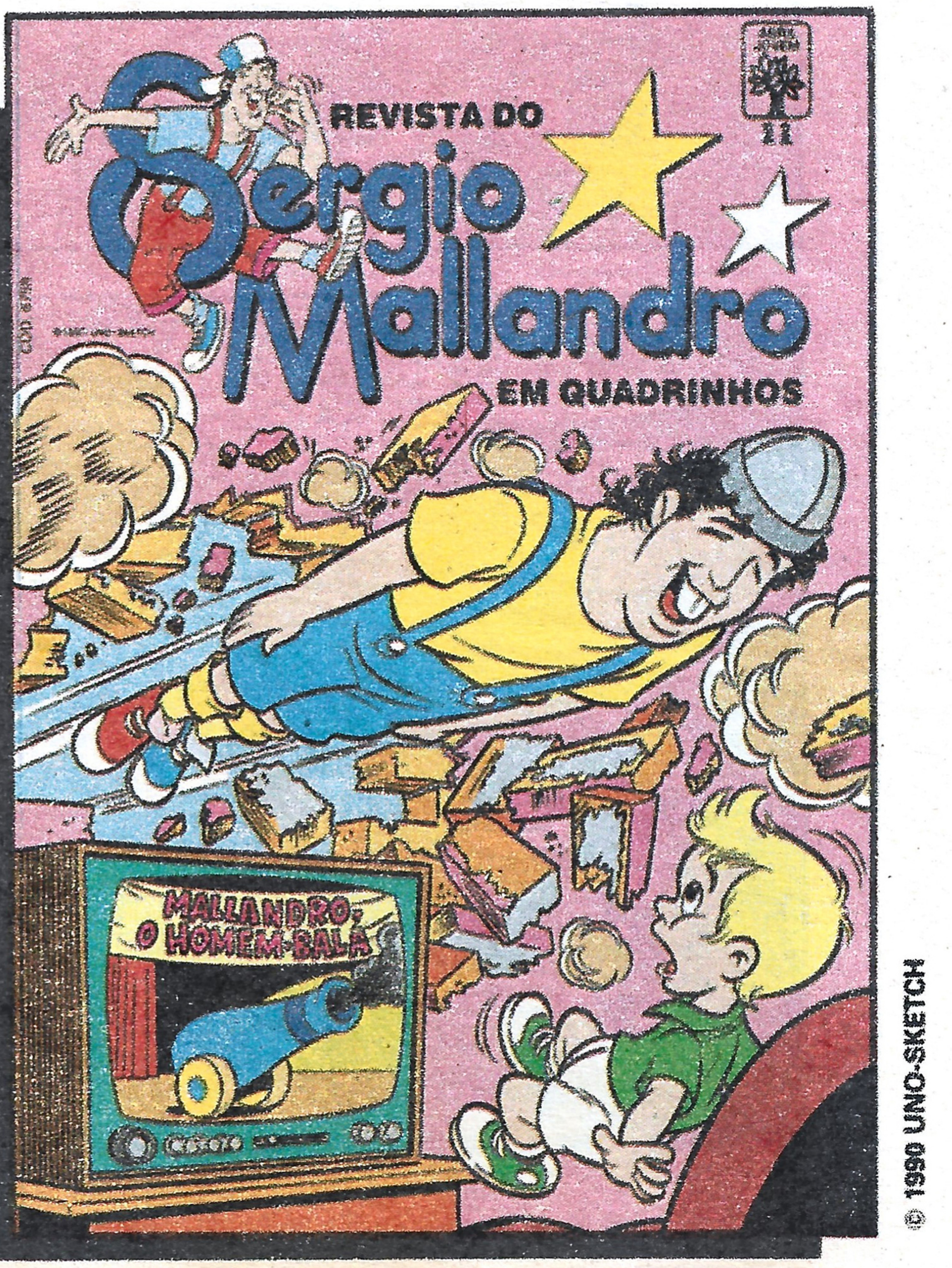

© 1990 UNO-SKETCH

VOCÊ VAI CURTIR!

Chame a turma e corra até a banca! Este mês, tem *Saquinho do Sergio Mallandro* com mil brincadeiras geniais! Tem envelope de carta, asa-delta pra montar, etiquetas escolares, cinemina Dukapeta e muito mais.

Ah! Sem falar na revista cheia de histórias super engraçadas! Demais hein, amizadinha?

TOMARA QUE AO MENOS O MICKEY NÃO SE DEIXE DESCOBRIR!
ENQUANTO ISSO, NA GRÃ-TAXÔNIA...
EXCELÊNCIA, UM TURISTA QUER VÊ-LO!
ESTÁ BEM! MANDE ENTRAR!
MAS... COMO SE ATREVE A ENTRAR ASSIM?
EU TENHO UMA BOA INFORMAÇÃO...
...QUE PODE AJUDAR VOCÊ A SE LIVRAR DO REI RATOL!
COMO ASSIM?
O REI NÃO TÁ AQUI! EM SEU LUGAR TÁ UM TURISTA DE PATÓPOLIS CHAMADO MICKEY!

UM PLEBEU NO TRONO? TEM CERTEZA DISSO?
CLARO! EU CONHEÇO O CARA MUITO BEM!
VOU PUBLICAR ISSO EM MEUS JORNAIS! SERÁ UM ESCÂNDALO TERRÍVEL!
LOGO...
SÓSIA DO REI NO TRONO! LEIAM TUDO NO DIÁRIO!
DIÁRIO UM PLEBEU NO TRONO!
EXTRA
INCRÍVEL!
BEM QUE EU TAVA DESCONFIADO!
O PARLAMENTO DIZ QUE O REI DEVE ABDICAR EM FAVOR DO CONDE CORADO! É O FIM, MICKEY!
DIÁRIO UM PLEBEU NO TRONO!
AINDA TEMOS UMA CHANCE! CHAME IMEDIATAMENTE O CONDE AO PALÁCIO!

LOGO DEPOIS...
VOCÊ É UM IMPOSTOR VULGAR! NÃO FALO COM GENTE ASSIM, MICKEY!
PARE COM ESSA FARSA!
EU CONHEÇO BEM O MICKEY! E POSSO GARANTIR QUE ELE ESTÁ NA CASA DELE NESTE MOMENTO!
NÃO PENSE QUE ME ENGANA!
VOU TELEFONAR PRA ELE COMO PROVA!
ALÔ! É VOCÊ, MICKEY?
SOU EU, SIM! QUEM FALA?

O REI RATOL, CHAMANDO DA GRÃ-TAXÔNIA! COMO ESTÁ?
MUITO BEM! E AÍ COMO VÃO AS COISAS?
TENHO UM PEQUENO PROBLEMA AQUI! ALGUÉM AFIRMA QUE EU SOU VOCÊ!
AH, AH! INCRÍVEL!
POR QUE NÃO TOMA UM AVIÃO E VEM AQUI MOSTRAR SUA FACE? ASSIM TODOS VERÃO QUEM É O REI E QUEM É O PLEBEU!
BOA IDÉIA!
ENTÃO ESPERO VOCÊ AMANHÃ CEDO! TCHAU!
TCHAU!
VAI PUBLICAR A NOTÍCIA DESTE ENCONTRO EM SEUS JORNAIS?
CLARO! MAS SUA JOGADA NÃO TERÁ SUCESSO!

NO DIA SEGUINTE...
MILHARES DE PESSOAS VIERAM ASSISTIR AO HISTÓRICO ENCONTRO ENTRE O REI RATOL E SEU SÓSIA!
AÍ VEM O MICKEY, SAINDO DO AVIÃO! A SUA SEMELHANÇA COM O REI É INCRÍVEL!
MAS, AO LADO DO SOBERANO, DÁ PRA NOTAR DIFERENÇAS! O NOBRE PORTE DO REI SE SOBRESSAI DIANTE DA POSTURA COMUM DO PATOPOLENSE!
AQUELE TURISTA NUNCA PODERIA PASSAR PELO REI! É UM TIPO MUITO *COMUM*!
E VOCÊ TINHA CERTEZA DE QUE O MICKEY ESTAVA NO LUGAR DO REI!
EU... EU... DEVO TER ME ENGANADO!

VIVA O REI RATOL!
VIVA O MICKEY!
DEPOIS DO ALMOÇO, NO PALÁCIO REAL...
...O REI E SEU AMIGO SE RETIRAM PARA UMA CONVERSA RESERVADA...
UFA! CONSEGUIMOS!
MICKEY, VOCÊ É GRANDE!
MOSTRANDO NOSSA SEMELHANÇA, TODOS SE CONVENCERAM DE QUE ÉRAMOS *DIFERENTES*!

SIM! MAS AGORA VAMOS TROCAR DE ROUPA! VOU VOLTAR A SER O MICKEY!
E EU VESTIREI MEU TRAJE LEGÍTIMO DE REI!
LOGO DEPOIS...
BOA VIAGEM, MICKEY! E VENHA ME VISITAR DE VEZ EM QUANDO!
VENHO, SIM, MAJESTADE!
UM OUTRO VÔO SOBRE O OCEANO...
...E FINALMENTE MICKEY VOLTA PARA CASA!
AGORA CHEGA DE VIAGENS E AVENTURAS! QUERO FICAR SOSSEGADA POR ALGUM TEMPO!
SABE DE UMA COISA?

VOCÊ E O REI RATOL SÃO MESMO IGUAIS! ATÉ CHEGO A DUVIDAR QUE...
COM LICENÇA, O TELEFONE!
É O SENHOR, CORONEL? COMO? CLARO, EU PASSO AÍ!
O QUE ELE QUERIA?
DISSE QUE PRECISA SOLUCIONAR UMA SÉRIE DE FURTOS MISTERIOSOS! E EU...
...PROMETEU QUE O AJUDARIA A ESCLARECER O CASO!
É... ISSO MESMO!
AH, AGORA NÃO TENHO DÚVIDA DE QUE VOCÊ É O MEU MICKEY!
fim

WALT DISNEY
MICKEY
UM LUGAR NA REDE
TRIMMMM!
ALÔ? OI, MINIE!
ESPERA UM POUQUINHO QUE EU VOU CHAMAR!
KFS(MM 8-11-74)-MK 486/2
SODA
EH, EH! TELEFONE PRA VOCÊ, TIO MICKEY!
fim

ESTA É PRA VOCÊ CURTIR!

Labirintos, ligue-pontos e um montão de passatempos geniais com a turma Disney! E mais! Páginas destacáveis, com tudo isso para você:

© Disney

- Calendário 1990
- Horário escolar
- Bilhetinhos
- Papéis-carta

Não perca!
Já nas bancas.

ABRIL JOVEM

LEIA E DECIFRE!

Enigma no Campo

VEJA A RESPOSTA NA PÁG. 48

WALT DISNEY
SUPERPATETA
O GRANDE TOUREIRO
QUANDO SE É O SUPERPATETA NÃO TEM GRAÇA FAZER PIQUE-NIQUE NO PARQUE DA CIDADE...
COMER AQUI SERIA MUITO FÁCIL!
PARQUE MUNICIPAL
VOU VOAR ATÉ ACHAR UM LUGAR DIFERENTE E BONITO!
ZUMM!
WR/WDCD 16-MK 486/4

AH, ALI ESTÁ UM LINDO LUGAR!
SEM QUE NOSSO HERÓI SAIBA, ELE FOI PARAR NO MÉXICO, TERRA DE TOURADAS E TOUROS... QUE, POR SINAL, DETESTAM A COR VERMELHA!
GRUNF!
GROF!

EPA! PARECE QUE UM MOSQUITO ME PICOU!
BONC!

VIU AQUILO, SEÑOR RANCHERO?
SIM! ELE SERIA UMA SENSAÇÃO NA ARENA DE TOUROS!
PÔXA! VOCÊ NÃO ME VIU AQUI, BOIZINHO?

SEÑOR... VOCÊ É SUPER!
ORA, ISSO EU SEI! IAC!
VOCÊ NÃO ACEITARIA SER UM TOUREIRO?
O SEÑOR TEM QUE ACEITAR!
BEM, SE EU TENHO...
SP

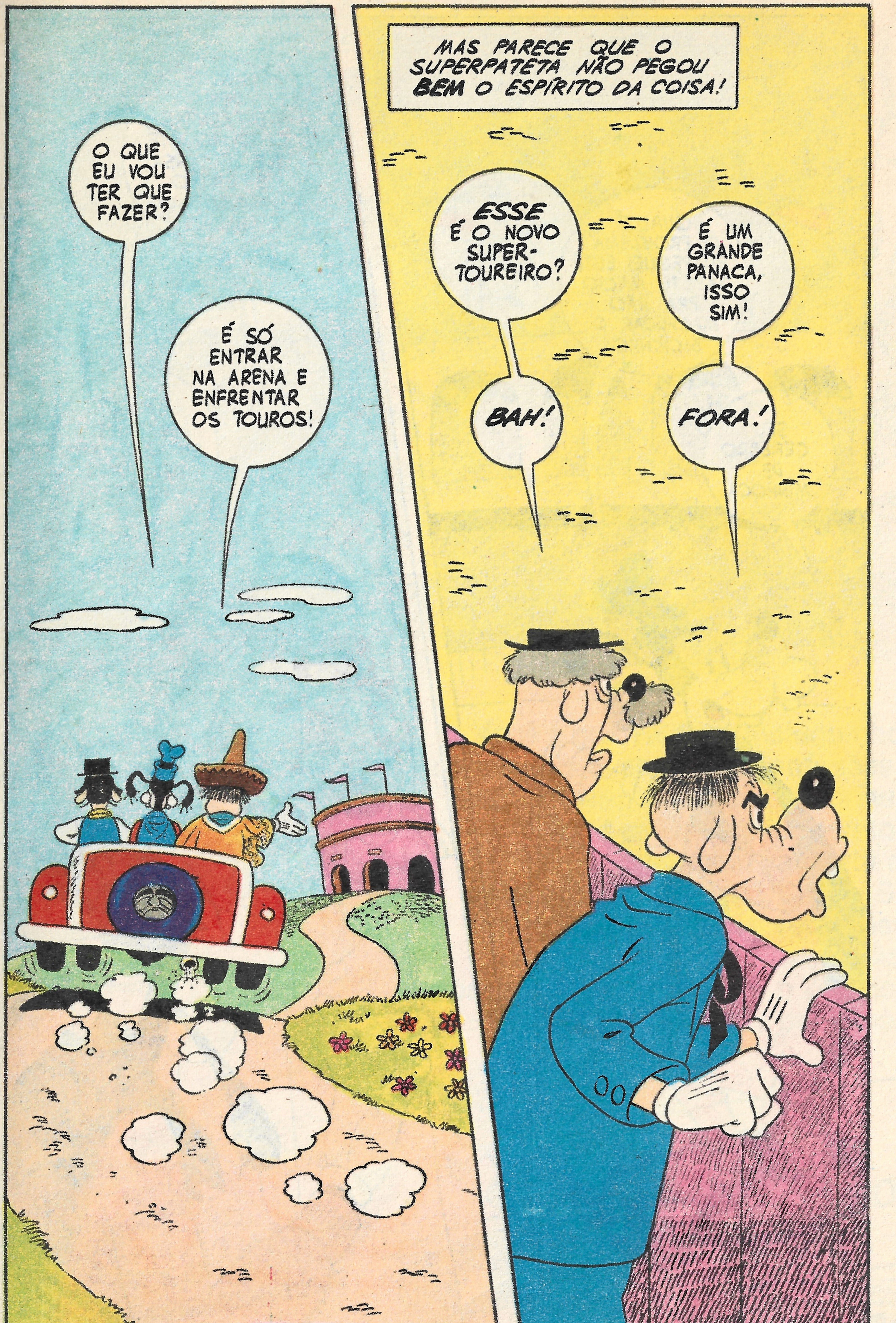
O QUE EU VOU TER QUE FAZER?
É SÓ ENTRAR NA ARENA E ENFRENTAR OS TOUROS!
MAS PARECE QUE O SUPERPATETA NÃO PEGOU BEM O ESPÍRITO DA COISA!
ESSE É O NOVO SUPER-TOUREIRO?
BAH!
É UM GRANDE PANACA, ISSO SIM!
FORA!

QUAL É O PROBLEMA? EU PEGUEI ESTE TAPETE MACIO PRA NÃO MACHUCAR O BICHINHO!
SEU CÉREBRO DE MINHOCA...
...VOCÊ DEVIA ENFRENTAR O TOURO ATÉ ELE SE CANSAR E ENTÃO MATAR O BICHO!
MATAR?! IMAGINE... EU NÃO MATO NEM UMA MOSCA!

MALUQUINHO DESCOBRE A GALINHA DOS OVOS QUADRADOS!

Você é que vai ficar maluquinho com tantas aventuras e confusões! Neste número, além das histórias, que estão o maior barato, você também vai curtir a estréia da seção MALUCARTAS! Um espaço aberto pra você falar o que quiser, dar sua opinião e bater o maior papo com o Ziraldo. E mais! Um presente pra você!

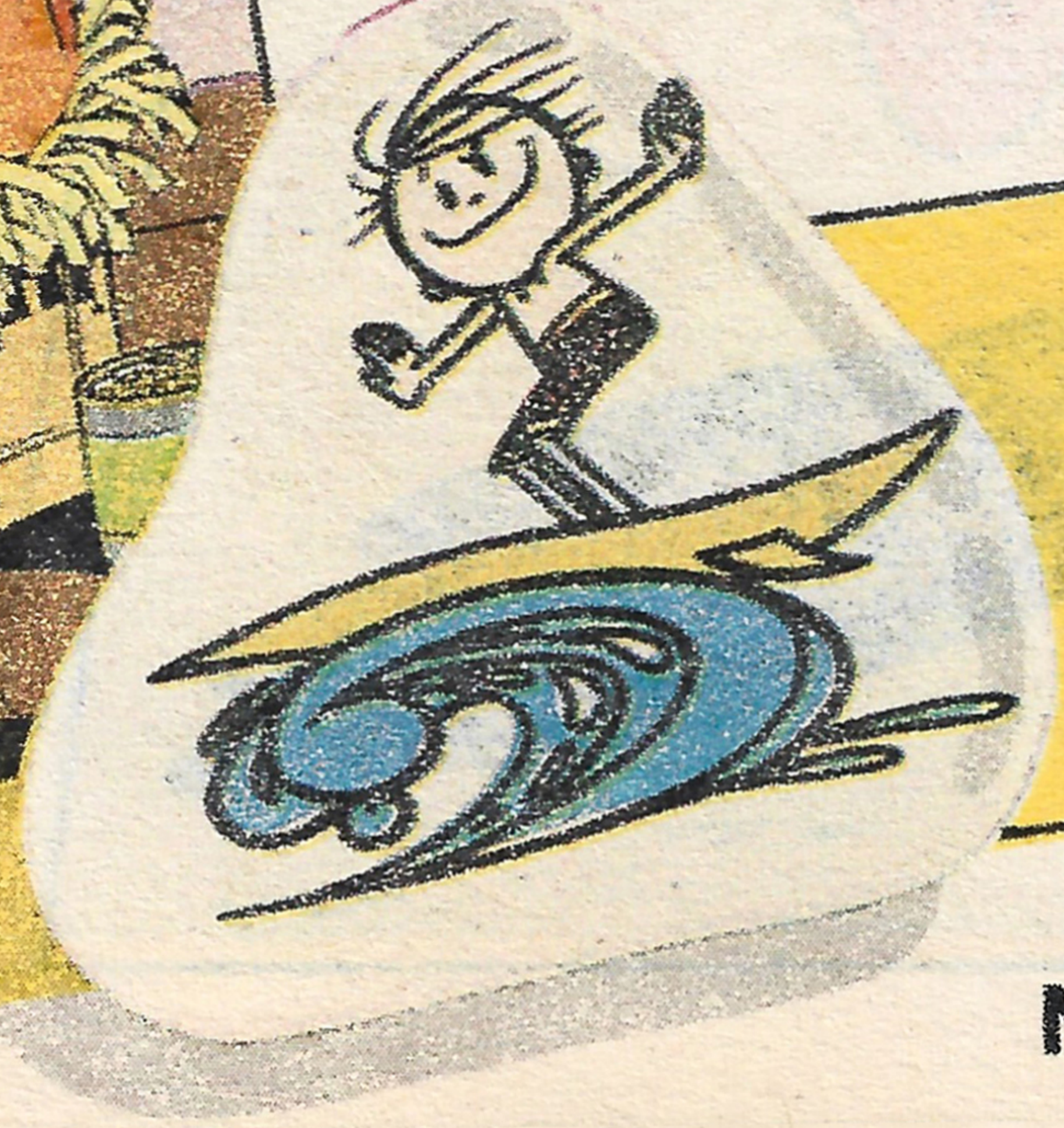

Grátis!

UM ADESIVO FOFINHO.

NÃO PERCA! NAS BANCAS.

ABRIL JOVEM

MAS TAMBÉM NÃO POSSO DEIXAR QUE ELE ME CHIFRE!
GRUNF!
GROOF!
UPA!
OLÉ! QUE GRANDE SALTO!
ZUUP!

CALMA, TOURINHO! EU SÓ TÔ BRINCANDO!
GRUNF!
AGORA ELE ESTÁ USANDO A CAPA...
E ESTÁ TOUREANDO O BICHO!
QUE GRANDE TOUREIRO! VIVAA!
BRAVO!
OLÉ!
OLÉ!

TRÁ-LA-LÁ! O BICHÃO CAIU DE CANSADO!
BRAVO! É O MAIOR!
BRAVO!
EI! PRA QUE VOCÊ TÁ TIRANDO A CAPA?
PORQUE AINDA NÃO FIZ MEU PIQUENIQUE... E AGORA TENHO UM CONVIDADO ESPECIAL!

ISSO É UM ABSURDO! VOCÊ NÃO PODE DEITAR NO CHÃO COM SUA VÍTIMA!
SÓ TÔ SENDO UM BOM ESPORTISTA!
TOME UM GOLE, AMIGÃO!
CHLÉP!
FORA!
TOUREIRO FAJUTO!
ENGANADOR!
BUU!
VAMOS EMBORA! VOU SOLTAR VOCÊ NO PASTO!
IAC, IAC! ATÉ PARECE QUE EU TÔ DIRIGINDO UMA MOTO DE GUIDÃO ALTO!
fim

CLUBES

"Estou escrevendo para difundir nosso clube de troca de correspondência, selos, postais, informações sobre cidades, estados e até países. Nosso clube, o **Brasil Express,** tem vários sócios e gostaríamos de formar uma corrente nacional de informações, lazer e amizade. Nossos sócios têm de 8 a 80 anos, todos amantes das histórias em quadrinhos, principalmente do nosso querido Mickey. Para ser sócio basta escrever para

Clube Brasil Express
Caixa Postal 187
94400 - Viamão - RS"

Eu adoro publicar cartas assim, principalmente quando a gente recebe elogios. Espero que esse novo clube faça muito sucesso. Um abraço!

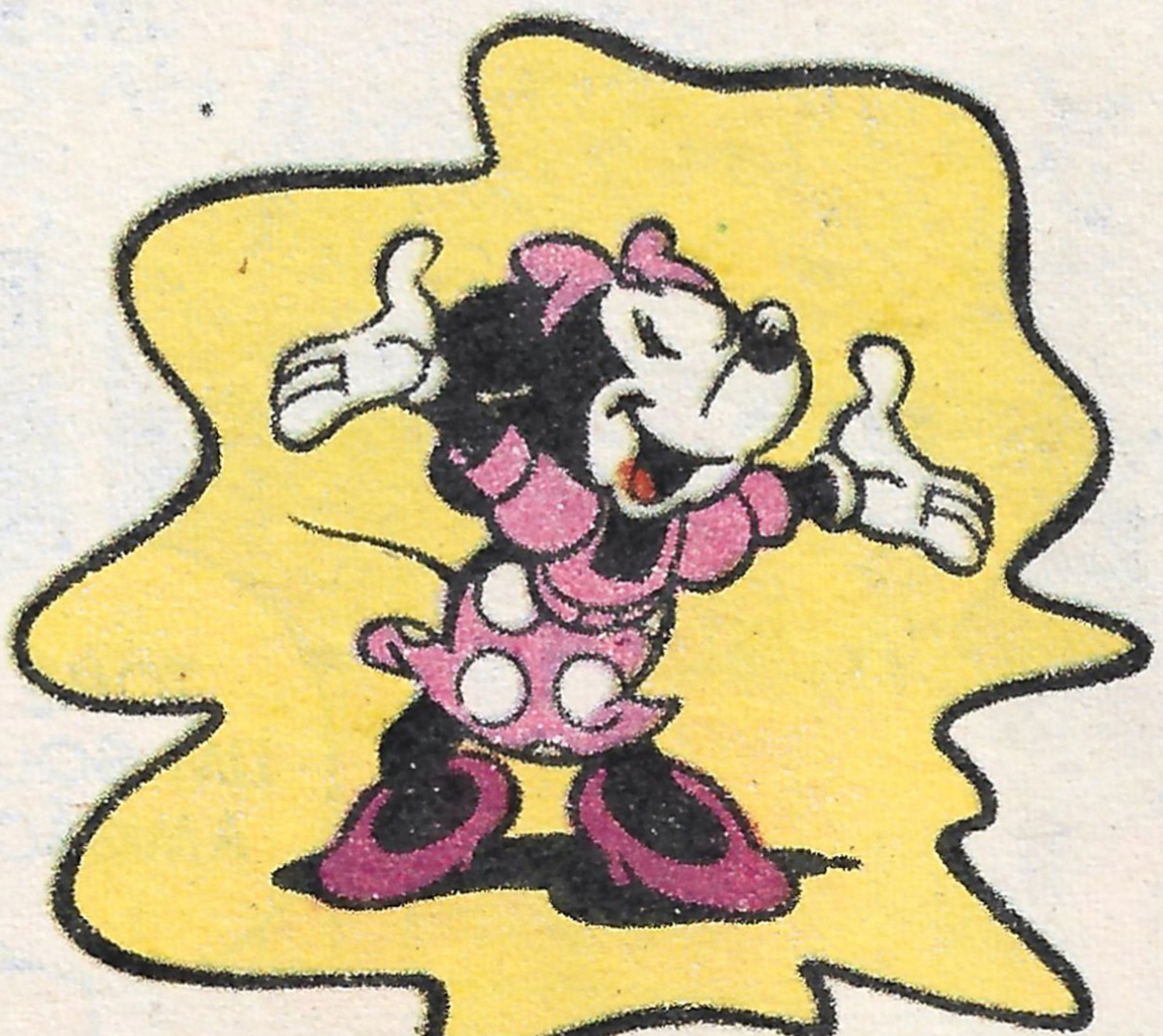

QUER VENDER

Quem estiver a fim de comprar as revistas MICKEY 433, 462, 464 e 468 deve entrar em contato com a Maíra, certo?

Maíra E. Voltolini
R. Gabriel dos Santos, 652, ap. 702
01231 - São Paulo - SP

RESPOSTA DA HISTÓRIA "ENIGMA NO CAMPO"

O mentiroso é o dono do "Panela Velha". Ele diz que viu o outro construir o restaurante na frente do seu no ano anterior. Se fosse verdade, como explicar que a fachada do outro está coberta de hera? Por mais rápido que a hera cresça, não haveria tempo suficiente para ela cobrir a parede toda.

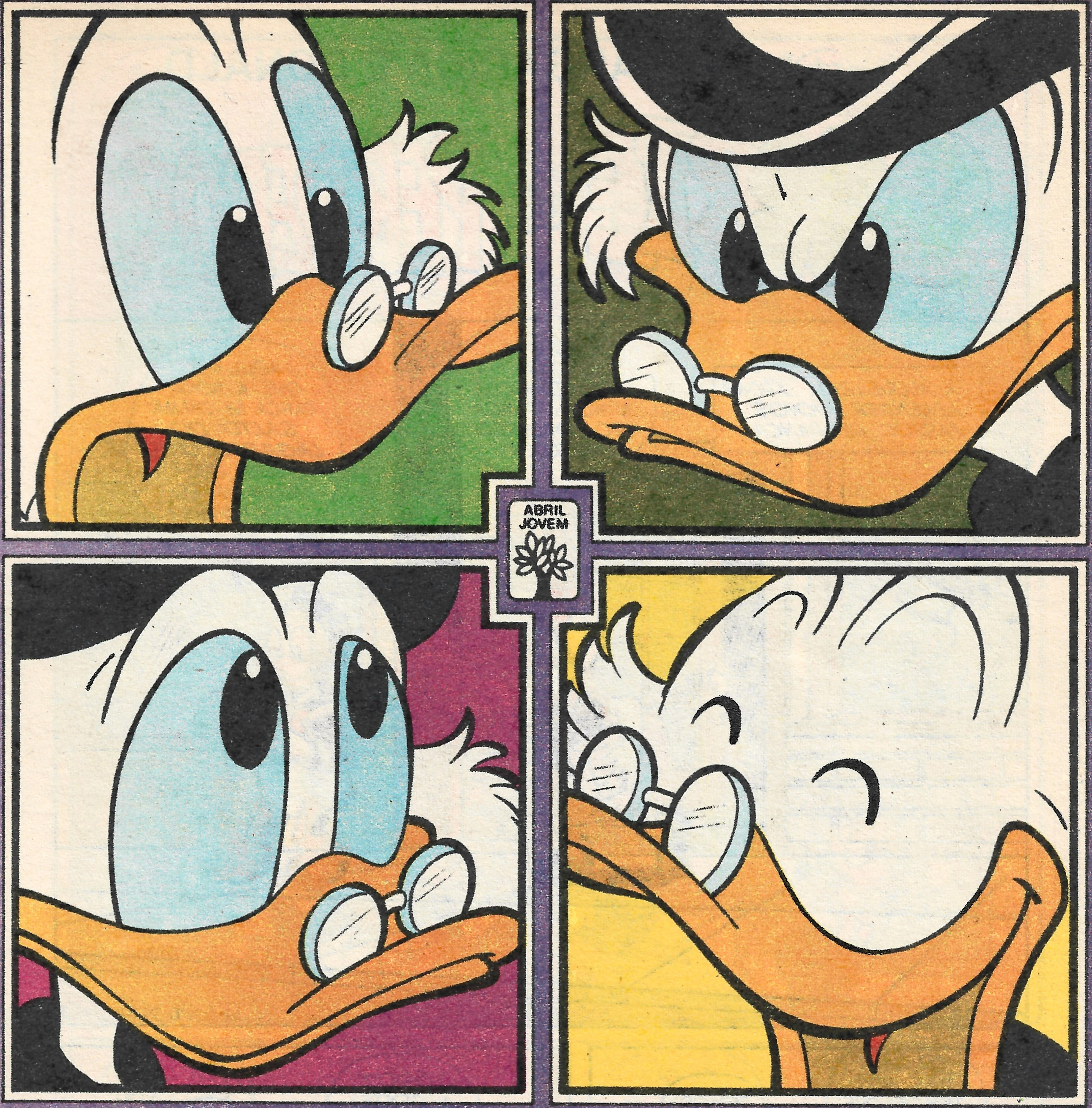

VIBRE TODOS OS MESES COM
AS CARAS E BICOS DO...

TIO PATINHAS

Esta revista vale ouro !

© Disney

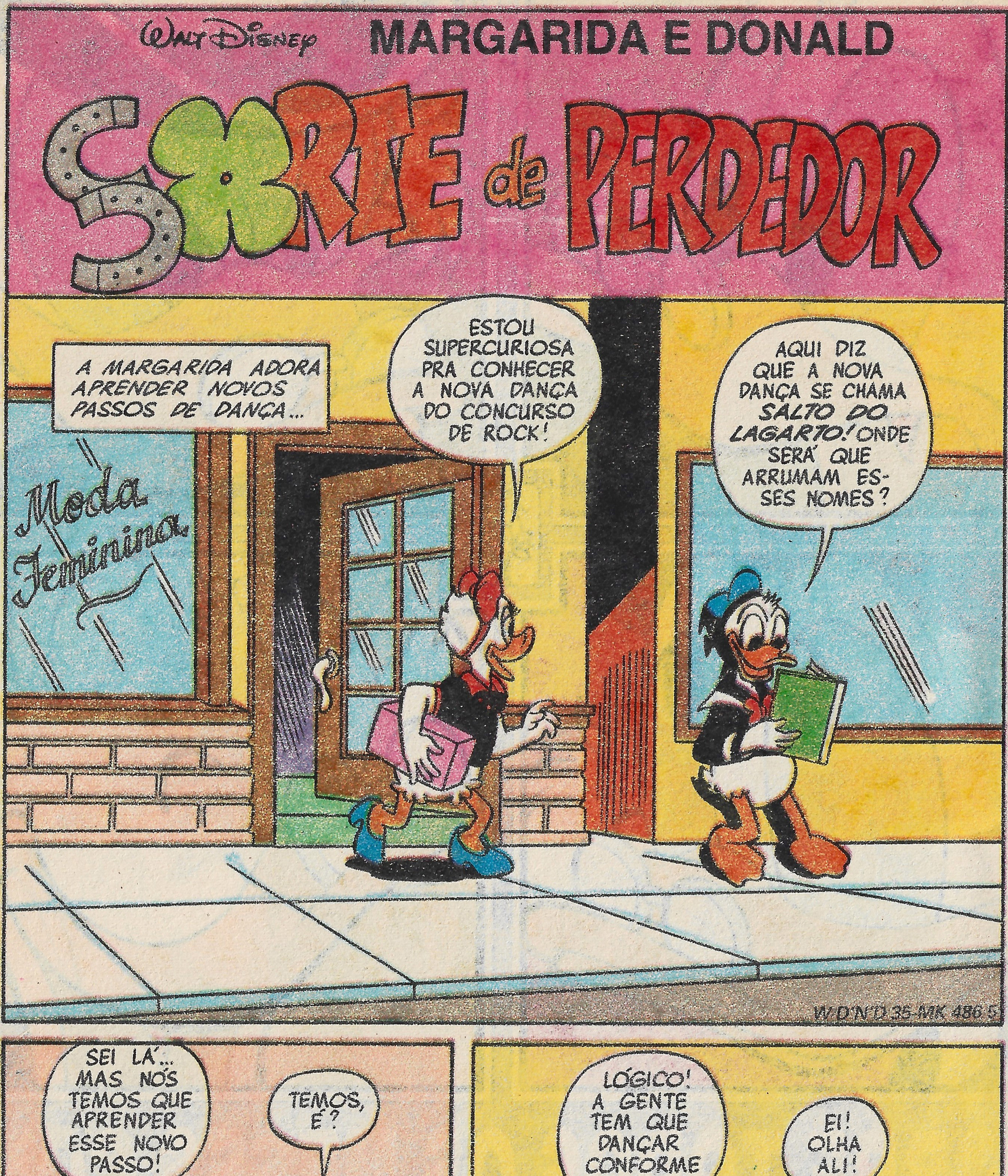
WALT DISNEY
MARGARIDA E DONALD
SORTE de PERDEDOR
A MARGARIDA ADORA APRENDER NOVOS PASSOS DE DANÇA...
ESTOU SUPERCURIOSA PRA CONHECER A NOVA DANÇA DO CONCURSO DE ROCK!
AQUI DIZ QUE A NOVA DANÇA SE CHAMA SALTO DO LAGARTO! ONDE SERÁ QUE ARRUMAM ESSES NOMES?
Moda Feminina
W D N D 35 MK 486 5
SEI LÁ... MAS NÓS TEMOS QUE APRENDER ESSE NOVO PASSO!
TEMOS, É?
LÓGICO! A GENTE TEM QUE DANÇAR CONFORME A MODA!
EI! OLHA ALI!

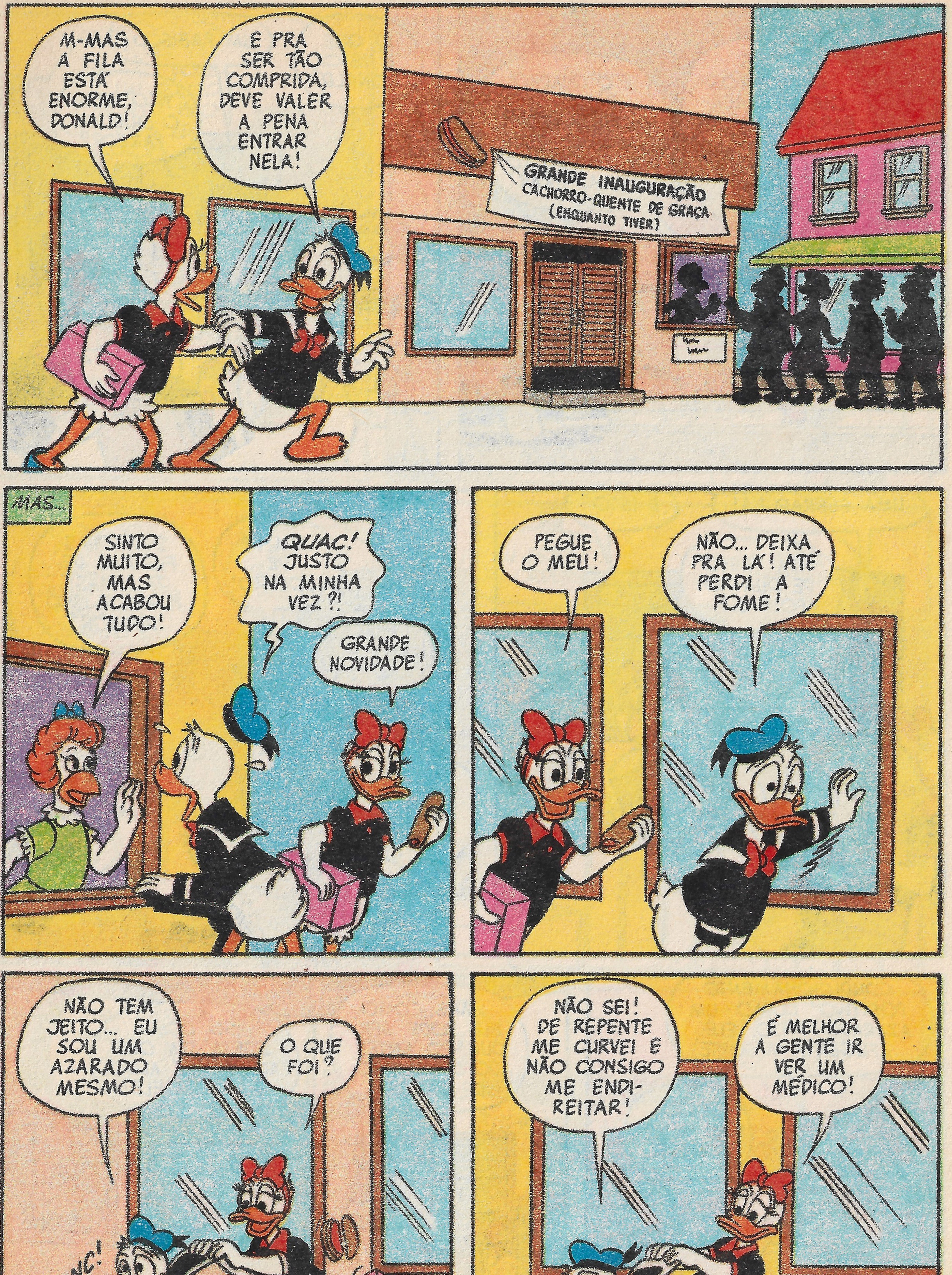
M-MAS A FILA ESTÁ ENORME, DONALD!
E PRA SER TÃO COMPRIDA, DEVE VALER A PENA ENTRAR NELA!
GRANDE INAUGURAÇÃO CACHORRO-QUENTE DE GRAÇA (ENQUANTO TIVER)
MAS...
SINTO MUITO, MAS ACABOU TUDO!
QUAC! JUSTO NA MINHA VEZ?!
GRANDE NOVIDADE!
PEGUE O MEU!
NÃO... DEIXA PRA LÁ! ATÉ PERDI A FOME!
NÃO TEM JEITO... EU SOU UM AZARADO MESMO!
O QUE FOI?
CLONC!
NÃO SEI! DE REPENTE ME CURVEI E NÃO CONSIGO ME ENDIREITAR!
É MELHOR A GENTE IR VER UM MÉDICO!

ASSIM...
...E OS CACHORROS-QUENTES ACABARAM BEM NA VEZ DELE! ENTÃO ACONTECEU ISSO, DOUTOR!
É O QUADRO TÍPICO DA ÚLTIMA GOTA, COMO O TESTE DE PERCEPÇÃO VAI MOSTRAR!
CENTRO MÉDICO
O QUE É ISTO, DONALD?
UM RABISCO?
NÃO! COM O QUE SE PARECE?
UMA FERRADURA!
E ISTO?
UM TREVO DE QUATRO FOLHAS!
E ISTO?
UM PÉ DE COELHO!
SÃO TODAS FIGURAS DE TALISMÃS! POR QUE ISSO, DOUTOR?
CONDICIONAMENTO POSITIVO! COMO UM AZARADO NATO, ELE AFUGENTA A SORTE!
DISSO EU SEI, DOUTOR...
DADOS PESSOAIS
...MAS COMO ELE PODE SER CURADO ANTES DO CONCURSO DE DANÇA?
SÓ COM SORTE! TEM QUE ACONTECER ALGO BOM PRA ELE!

TALVEZ O GASTÃO POSSA DAR UM POUCO DE SORTE PRO DONALD!
MAS...
LAMENTO, MAS MINHA SORTE SÓ CONHECE UM BENEFICIÁRIO, MARGARIDA... EU!
QUE PENA!
Cardápio
O QUE VOU FAZER NO CONCURSO DE DANÇA COM UM PARCEIRO AZARADO E CURVADO?
POR QUE NÃO TROCA DE PARCEIRO?
EU ESTOU ÀS ORDENS!
NÃO! OBRIGADA MESMO ASSIM, GASTÃO!
UMA GAROTA INTELIGENTE É CAPAZ DE IMPROVISAR!
HUM... ACHO QUE ESTOU COM SORTE!
OLHA, MARGARIDA! ACHEI UMA NOTA DA SORTE!
SUPERMERCADO
CONCURSO
NOTA DA SORTE
LISTAS DOS NÚMEROS PREMIADOS
PEGUE UMA

O NÚMERO DE SÉRIE DESTA NOTA DE CINQÜENTA VALE UM PRÊMIO DE CEM CRUZADOS!
MARAVILHA!
LISTA DA SORTE
EU DOU DUZENTOS CRUZADOS POR ELA!
JURA?! FECHADO!
PERMERCADO
CONCURSO
NOTA DA SORTE
IUPI! HOJE É MESMO O MEU DIA DE SORTE!
E O DO DONALD TAMBÉM!
PERMERCADO
ONCURSO
DA SORTE
LISTA DOS NÚMEROS PREMIADOS
PEGUE UMA
...QUANDO EU PASSAR ESTA NOTINHA PRA ELE!
IUHUU! MELHORZINHO?
NÃO MUITO! O QUE FOI, MARGARIDA?
ACHEI QUE ISTO PODIA TE INTERESSAR!
POR QUE UM CONCURSO DE NOTA DA SORTE PODERIA ME INTERESSAR?
HUM... A CARTEIRA DELE ESTÁ ALI!

QUALQUER UM PODE GANHAR, DONALD! É SÓ CONFERIR OS NÚMEROS DO SEU DINHEIRO COM ESSA LISTA!
ZIP!
QUALQUER UM MENOS AZARADO DO QUE EU!
MAIS TARDE...
VOCÊ NÃO ACHOU NADA... NENHUMA NOTA DA SORTE?!
CLARO QUE NÃO!
O QUE PODERIA TER SAÍDO ERRADO?
OBA! A NOTA TÁ PREMIADA!
ONDE A CONSEGUIRAM, MENINOS?
SUPERMERCADO
CONCURSO
NOTA DA SORTE
LISTA DOS NÚMEROS PREMIADOS
PEGUE UMA
O TIO DONALD DEU PRA GENTE FAZER AS COMPRAS!
CLARO... ANTES DE OLHAR A LISTA!
NOTA DA SORTE
LISTA DOS NÚMEROS PREMIADOS
A MARGARIDA CONTA TUDO AOS GAROTOS...
ENTÃO VOCÊ DÁ OUTRA NOTA PRA GENTE E TEMOS QUE PÔR ESTA DE VOLTA NA CARTEIRA DO TIO DONALD?
ISSO MESMO!

É SOPA!
MAIS TARDE EU PASSO POR LÁ PRA GARANTIR QUE ELE A VEJA!
LOGO...
ISSO É HORA DE ENTREGAR JORNAL, JUCA?
E PRA MINHA SORTE!
O SEU DONALD ME PAGOU COM UMA NOTA PREMIADA!
EU DESISTO!
NÃO TEM JEITO, DONALD! VOCÊ É UM AZARADO SEM CURA!
E, NO DIA DO CONCURSO DE DANÇA, TODOS ENSAIAM O SALTO DO LAGARTO, MENOS UM CASAL...
DESCULPE EU AINDA ESTAR CURVADO, MARGARIDA!
EU JÁ ESPERAVA POR ISSO!
EI! NUNCA VI A DANÇA DAQUELE CASAL!
É INTERESSANTE!

É O PASSO MAIS RADICAL QUE JÁ VI!
FOI MEU NAMORADO QUEM INVENTOU! CHAMA-SE BICO DE PATO!
CLIC!
BICO DE PATO?! QUE NOME ORIGINAL!
VOCÊ PRECISA ENSINAR ESSA DANÇA PRA GENTE, MARGARIDA!
POR QUÊ?
AQUELE É O EDITOR DA REVISTA DE DANÇA!
O DONALD VAI FICAR FAMOSO!
RAPAZ SORTUDO!
IUPI! ATÉ QUE ENFIM!
DONALD! VOCÊ ESTÁ DANÇANDO O SALTO DO LAGARTO!
ASSIM, ENQUANTO OUTROS APRENDEM O BICO DE PATO...
MAIS CURVADO! MAIS!
...MARGARIDA E DONALD DÃO UM SHOW COM O SALTO DO LAGARTO!
ISSO PROVA QUE PAU QUE NASCE TORTO PODE DESENTORTAR!
E QUE, ÀS VEZES, UM PEQUENO AZAR PODE SER UMA GRANDE SORTE!
fim

A ESCOLHA CERTA
PUXA! ATÉ QUANDO EU VOU TER DE FAZER TUDO SOZINHO? DAQUI A 4 HORAS VAI COMEÇAR O SHOW E ESTE MONITOR NÃO FUNCIONA! ESSA MINHA EQUIPE NÃO ESTÁ COM NADA, MESMO!
SE EU TIVESSE ALGUÉM BEM TREINADO PARA ME AJUDAR IA SER BEM MAIS FÁCIL! PRONTO! JÁ ESTÁ FUNCIONANDO!
ROBERTO! HÁ QUANTO TEMPO?
MAS QUE SURPRESA, EDSON! O QUE VOCÊ FAZ POR AQUI?
EU TRABALHO AQUI NESTA CASA DE ESPETÁCULO! FAÇO PROMOÇÕES NAS RUAS, DISTRIBUO FOLHETOS... É SÓ BICO PRA IR LEVANDO A VIDA! E VOCÊ?
EU MONTEI UMA LOJA DE ALUGUEL DE EQUIPAMENTOS ELETRÔNICOS! MONTO SHOWS, FAÇO GRAVAÇÕES EM VÍDEOS... O EQUIPAMENTO PARA O SHOW DE HOJE FUI EU QUE INSTALEI!
MAS VOCÊ CAIU DO CÉU, EDSON! ESTOU PRECISANDO DE UM BOM TÉCNICO PRA TRABALHAR COMIGO! EU SEI QUE VOCÊ ENTENDE DO ASSUNTO! O QUE VOCÊ ACHA?
VOCÊ SABE O QUANTO EU GOSTO DE ELETRÔNICA, MAS AINDA SOU UM AMADOR! EU NUNCA PUDE ESTUDAR E DO JEITO QUE AS COISAS ANDAM, AGORA É QUE NÃO DÁ MESMO!

QUE DESÂNIMO É ESSE, CARA? FAZENDO BICOS VOCÊ NÃO VAI A LUGAR NENHUM! VOCÊ QUER VENCER NA VIDA, NÃO?
É CLARO! MAS COMO POSSO ESTUDAR, SEM TEMPO NEM DINHEIRO?
COM FORÇA DE VONTADE E O CURSO DE ELETRÔNICA DO INSTITUTO UNIVERSAL BRASILEIRO VOCÊ CONSEGUE!
FORÇA DE VONTADE EU TENHO! MAS O QUE É INSTITUTO UNIVERSAL BRASILEIRO?
É UMA ESCOLA DE ENSINO À DISTÂNCIA COM PROFESSORES ESPECIALIZADOS E COMPUTADORES PARA ACOMPANHAR O CURSO! O MATERIAL É GRATUITO!
IH, ROBERTO! MAS ESSES CURSOS À DISTÂNCIA NÃO ME ENGANAM, NÃO!
O INSTITUTO NÃO ENGANA MESMO! É UMA ESCOLA COM MAIS DE 49 ANOS DE TRADIÇÃO, ONDE JÁ ESTUDARAM MAIS DE DOIS MILHÕES DE PESSOAS!
PRA FAZER O CURSO, VOCÊ NEM SAI DE CASA! É SÓ PREENCHER E RECORTAR O CUPOM QUE VEM NOS ANÚNCIOS DO INSTITUTO UNIVERSAL BRASILEIRO NAS REVISTAS E MANDAR PRA LÁ! EM SEGUIDA VOCÊ JÁ COMEÇA A ESTUDAR!
E MESMO DEPOIS DE FORMADOS, O INSTITUTO UNIVERSAL BRASILEIRO CONTINUA ACOMPANHANDO SEUS ALUNOS!
MAS COMO?
COM UMA REVISTA DE ELETRÔNICA MENSAL, DIRIGIDA AOS ESTUDANTES E PROFISSIONAIS E QUE VOCÊ ENCONTRA EM TODAS AS BANCAS DO PAÍS!
QUE BARATO, ROBERTO! VOU SEGUIR SEU CONSELHO!
EDSON SEGUIU O CONSELHO DE ROBERTO! ENVIOU O CUPOM E LOGO ESTAVA RECEBENDO O MATERIAL DO CURSO!
PUXA! EXATAMENTE COMO ROBERTO FALOU!

AGORA BASTA SOLDAR ESTE CIRCUITO INTEGRADO E ESTARÁ FUNCIONANDO! ACHO QUE VAI DAR PRA FICAR COM A VAGA NA LOJA DO ROBERTO!
E DEU MESMO
ESTOU CONTENTE, EDSON! DEPOIS QUE VOCÊ VEIO PRA CÁ O TRABALHO AUMENTOU E OS CLIENTES ESTÃO MUITO SATISFEITOS!
EU TAMBÉM ESTOU CONTENTE POR ISSO ROBERTO!
O VOLUME DE TRABALHO É TANTO QUE VAMOS CONTRATAR MAIS UM TÉCNICO! A SELEÇÃO DO CANDIDATO FICA POR SUA CONTA, OK?
PODE DEIXAR COMIGO!
E EDSON COMEÇA A ENTREVISTAR OS CANDIDATOS
VOCÊ CONHECE BEM RÁDIO, AMPLIFICADORES, TV, VÍDEO CASSETE E TUDO MAIS?
CLARO! EU SOU FORMADO EM ELETRÔNICA! CONHEÇO TUDO!
NÓS VAMOS TER DE TESTAR OS SEUS CONHECIMENTOS! VOCÊ QUER FAZER O TESTE?
VAI SER FÁCIL!
ROBERTO, TEM UM CANDIDATO À VAGA QUE ESTÁ FAZENDO UM TESTE! VAMOS LÁ DAR UMA OLHADA?
É, VAMOS VER ISSO DE PERTO!
ELE DISSE QUE SABE TUDO DE ELETRÔNICA E QUE É FORMADO!
PELO INSTITUTO UNIVERSAL BRASILEIRO?
É CLARO QUE NÃO!

Instituto Universal Brasileiro

A maior e mais perfeita organização de ensino à distância do país!

Faça você também o que já fizeram
DOIS MILHÕES E NOVECENTAS MIL PESSOAS.

NOVOS CURSOS

- VIOLÃO E GUITARRA
- INFORMÁTICA
- TÉCNICA DE VENDAS

O Instituto Universal Brasileiro atinge com rapidez e eficiência todos os principais pontos do território brasileiro, ministrando, através de professores altamente especializados, um ensino minucioso objetivo, de resultados práticos e imediatos. Escolha o curso, matricule-se e receba as lições.

- Mecânica de Automóveis
- Desenho Artístico e Publicitário
- Especialização em Vídeo Cassete (Manutenção e Reparo)
- Fotografia
- Corte e Costura
- Desenho de Mecânica
- Supletivo de 1.º Grau
- Bordado, Tricô e Crochê
- Auxiliar de Escritório
- Supletivo de 2.º Grau
- Desenho Arquitetônico
- Mestre de Obras (Edificações)
- Mecânica Geral
- Secretariado Moderno
- Refrigeração e Ar Condicionado
- Auxiliar em Administração de Empresas
- Contabilidade Prática
- Torneiro Mecânico
- Eletricidade de Automóveis
- Mecânica de Moto
- Agropecuária
- Preparatório Auxiliar de Enfermagem
- Beleza da Mulher
- Eletrônica Digital
- Inglês
- Eletricidade

Inscreva-se hoje mesmo no curso de **ELETRÔNICA BÁSICA, RADIOTÉCNICO, AUDIO e TELEVISÃO** (Preto e branco e em cores)

NOVAS UNIDADES

UNIDADE SÃO PAULO
Largo 13 de maio, 520

UNIDADE SÃO PAULO
Centro: Av. Rio Branco, 781
esq. c Av. Duque de Caxias

UNIDADE RIO DE JANEIRO
Rua Riachuelo, 159
(proximo aos Arcos da Lapa)

UNIDADE BELO HORIZONTE
Avenida Amazonas, 115
2.º andar - casa 208

UNIDADE SALVADOR
R. Marujos do Brasil, 5-B
Ed. Andre Luiz, Bairro Tororo

INSTITUTO UNIVERSAL BRASILEIRO
1940-1990
50 anos de experiência dedicados ao ensino!

Preencha e envie hoje mesmo este cupom.

INSTITUTO UNIVERSAL BRASILEIRO
Avenida Rio Branco, 781 Cx. Postal 5058 - São Paulo - CEP 01000

Senhor Diretor: Peço enviar-me GRÁTIS o folheto completo sobre o curso de ______________ à distância.
(INDICAR O CURSO DESEJADO)

MK-486

Nome ______________
Rua ______________ N.º ______
CEP ______ Bairro ______ Cx. Postal ______
Cidade ______________ Estado ______

WALT DISNEY
MICKEY E SOBRINHOS
O CASO X, Y, Z
O MICKEY ESTÁ AUTORIZADO A SINTONIZAR A FAIXA DE RÁDIO DA POLÍCIA E HOJE TEM UMA SURPRESA...
ATENÇÃO! O CEL. CINTRA FOI VISTO ROUBANDO A XOFAX QUÍMICA!
O QUÊ?!
W WDC 485-MK 486/6

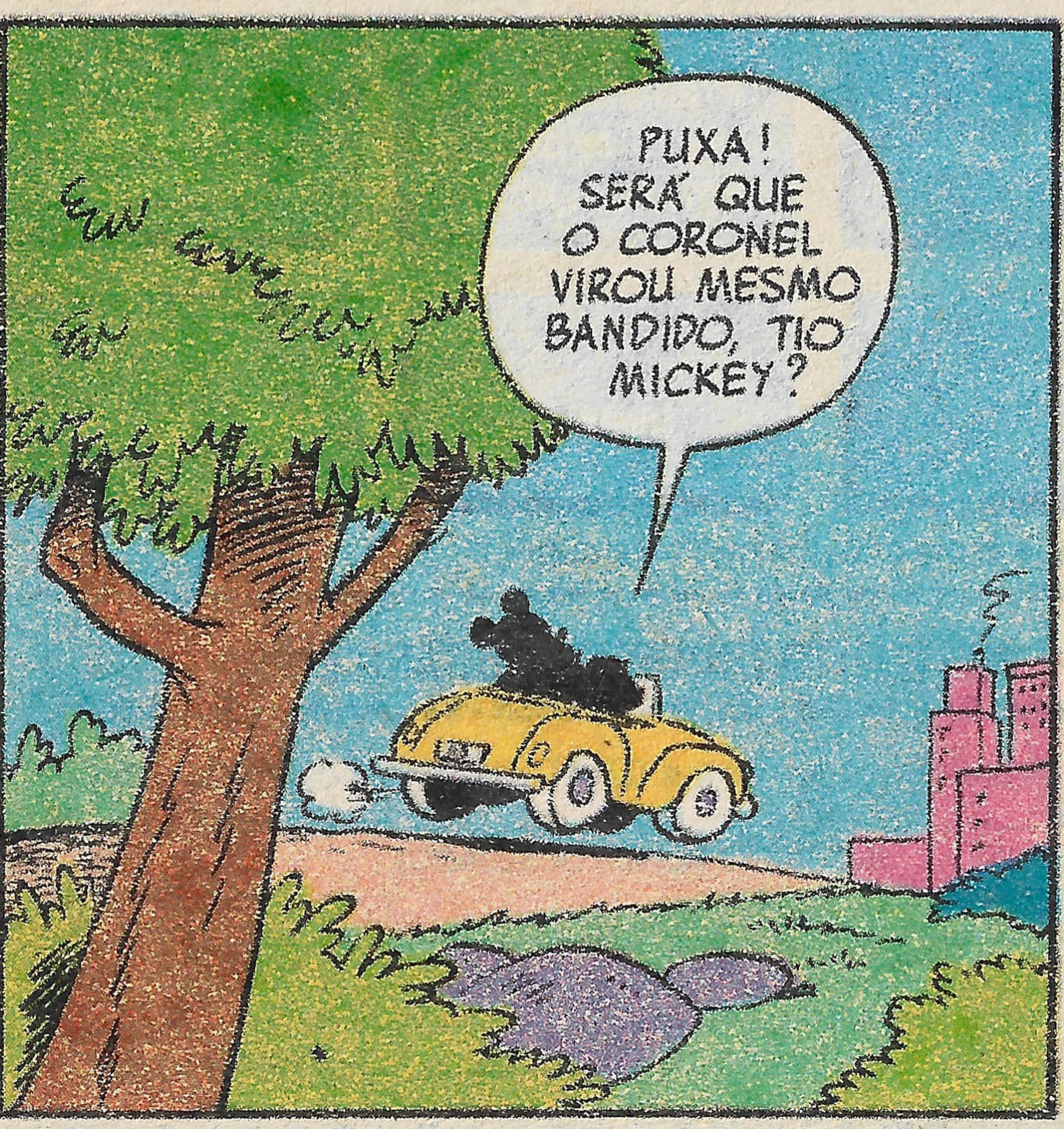
PUXA! SERÁ QUE O CORONEL VIROU MESMO BANDIDO, TIO MICKEY?

CLARO QUE NÃO, GAROTOS! APOSTO QUE ISSO É COISA DO HOMEM DAS MIL CARAS!

POR QUÊ? ELE USA MUITOS DISFARCES?
ISSO MESMO! SÓ ESSE CRIMINOSO PRA CONSEGUIR INCRIMINAR O CORONEL!
PARECE QUE CHEGAMOS À CENA DO CRIME ANTES DA POLÍCIA!
XOFAX QUÍMICA
CRIIINCH!
E ALI ESTÁ O BANDIDÃO DISFARÇADO DE CEL. CINTRA!
VAMOS PEGAR O DANADO, CHIQUINHO!

TE PEGAMOS, FINGIDÃO!
UFF!
E-EI! A MÁSCARA DELE NÃO SAI!
CLARO, NÉ, MICKEY? SOU EU!
O IMPOSTOR SE FEZ PASSAR POR MIM PRA ROUBAR A ÚLTIMA INVENÇÃO DA COMPANHIA... A PISTOLA DE FILME!
XOFAX QUÍMICA
PISTOLA DE FILME?
VOU FAZER UMA DEMONSTRAÇÃO COM ESTA OUTRA AQUI! AO SER DISPARADA, O JATO SE TRANSFORMA EM UMA PELÍCULA!
PRÁTICA, NÃO?
PUFF!

TÃO PRÁTICA QUE O BANDIDO GRUDOU O GUARDA NA PAREDE E FUGIU!
AI... QUE CANSEIRA!
O QUE SERÁ QUE UM CRIMINOSO COMO O MIL CARAS QUER COM UMA DESSAS?
CEL. CINTRA... A YANK AVIAÇÃO DEU QUEIXA DO ROUBO DE UM HELICÓPTERO!
OH-OH!
QUER IR ATÉ A YANK ENQUANTO TERMINO MEU RELATÓRIO AQUI, MICKEY?
CLARO, CORONEL!
E LOGO...
YANK
AVIAÇÃO

UM HOMEM DISFARÇADO DE MECÂNICO FUGIU COM NOSSO HELICÓPTERO ULTRA-SILENCIOSO!
É EVIDENTE QUE FOI O MIL CARAS!
MAS PISTA QUE É BOM, NENHUMA...
APOSTO QUE O TIO VAI MATAR ESSA CHARADA!
PRECISO DESCOBRIR O ELO ENTRE OS CRIMES...
YANK AVIAÇÃO
AFINAL, O MIL CARAS SEMPRE MANTÉM UMA LIGAÇÃO ENTRE SEUS ROUBOS!
MAS O QUE TEM A VER ROUBO DE PISTOLA COM ROUBO DE HELICÓPTERO?
É... NÃO É UMA SEQÜÊNCIA TÃO FÁCIL X, Y E Z!

É ISSO! UMA SEQUÊNCIA! NÃO É A, B, C... MAS X, Y, E Z!
HÃ?
ENTENDERAM? X DE XOFAX E Y, DE YANK!
ENTÃO O PRÓXIMO ATAQUE É NO Z!
VAMOS VER QUE EMPRESAS TÊM SEU NOME COMEÇADO COM A LETRA Z!
POR SORTE NÃO HÁ MUITAS! A ZODÍACO JÓIAS PODE SER A PRÓXIMA VÍTIMA!
SÓ QUE A ZODÍACO FICA DO OUTRO LADO DA CIDADE...
POR FAVOR...
O QUE O SENHOR QUISER, SEU MICKEY!

SEGUNDOS DEPOIS, MICKEY E OS SOBRINHOS ESTÃO CRUZANDO A CIDADE NUM HELICÓPTERO ULTRA-SILENCIOSO...
QUE MÁQUINA ESTE HELICÓPTERO, HEIN, TIO?
É O VOA-QUIETO! EH, EH! JÁ, JÁ A GENTE CHEGA À ZODÍACO!
(GLUP!) COMO PENSEI! O MIL CARAS ESTÁ AQUI!
FELIZMENTE, O HELICÓPTERO POUSA SEM SER NOTADO...
...ENQUANTO NA SALA DE EXPOSIÇÕES O MIL FACES JÁ "FILMOU" OS GUARDAS!
BELEZINHAS, AQUI VOU EU!
ZODÍACO JÓIAS

AGORA É SÓ JOGAR UMA PELÍCULA GELATINOSA NO BALCÃO...
CHLOP!
...E EMBRULHAR MINHA NOVA FORTUNA!.
PARADO AÍ, PILANTRA!
HÃ?
VOCÊ FOI DESMASCARADO, MIL CARAS! É MELHOR SE ENTREGAR!
PRA UM RATO DESARMADO? *AH, AH, AH!*
FUJAM, MENINOS! ELE VAI DISPARAR A PISTOLA DE FILME!

DROGA! ERREI!
EI, CARETA! AQUI!
GRRRR!
ERROU DE NOVO, GROSSO!
CHLOP!
O BOBALHÃO NÃO PEGA A GENTE!
PESTINHAS!
E O MIL CARAS CONTINUA ATIRANDO E ERRANDO O ALVO!
CHLOP!
CHLOP!
PLAFT!

IOOONNNN!
OS TIRAS?! ACHO QUE PERDI TEMPO DEMAIS AQUI!
DEIXA OS RATOS PRA LÁ! EU VOU É FUGIR NO MEU HELICÓPTERO!
BÓING!
DROGA! EU SELEI A PORTA!
CASO ENCERRADO!
NISSO, CHEGA O CEL. CINTRA...
IOONNN!

OI, CORONEL... O TIO MICKEY RESOLVEU OS CASOS!
PRA FALAR A VERDADE, FOI UM SERVIÇO TÃO BEM-FEITO...
...QUE VAI ENTREGAR O BANDIDO EMBRULHADO COM A *PROVA DO CRIME!*
ZODÍACO JÓIAS
fim

WALT DISNEY
MICKEY E PATETA
O RAPTO DO ASTRO
PATÓPOLIS E GANSÓPOLIS DISPUTAM HOJE A FINAL DO CAMPEONATO DE BASQUETE E OS REPÓRTERES MICKEY E PATETA VÃO COBRIR O GRANDE JOGO!
QUAL É O SEU PALPITE PRO JOGO DE HOJE, PATETA?
GINÁSIO DE PATÓPOL
VAI DAR PATÓPOLIS NA CABEÇA, MICKEY! IAC!
D 7842-MK 396.7
COM O TED PULGA DE ARMADOR, O TIME É IMBATÍVEL!
Ted Pulga
ALI ESTÃO NOSSOS COLEGAS À ESPERA DOS JOGADORES!
PÔXA! QUANTA GENTE!
VAMOS PRO VESTIÁRIO, MICKEY! O TED COSTUMA CHEGAR MAIS CEDO!
LEGAL! VAMOS CONSEGUIR UMA MATÉRIA EXCLUSIVA!
VESTIÁRIO

ALI ESTÁ ELE!
QUE ESTRANHO DEIXAREM O TÉCNICO ADVERSÁRIO ENTRAR AQUI TAMBÉM!
EI, TED! QUE TAL RESPONDER A UMAS PERGUNTAS PRO NOSSO JORNAL?
CLARO! É SÓ PERGUNTAR!
POR QUE VOCÊ SEMPRE USA ESSE MEDALHÃO? É ALGUM TALISMÃ?
ISSO MESMO! NUNCA PERDI UM JOGO COM ELE...
ISTO PERTENCEU AO MEU PAI, QUE FOI UM GRANDE JOGADOR, E...
POIS HOJE ELE NÃO VAI ADIANTAR NADA!
CAI FORA! VAI PRO VESTIÁRIO DO SEU TIME E DEIXE O PLACAR DIZER QUEM VAI VENCER!
EU NÃO PRECISO ESPERAR O JOGO TERMINAR PRA SABER!

NOSSA! O QUE DEU NO TÉCNICO DE GANSÓPOLIS?
BLAM!
MAS, VOCÊ ESTAVA DIZENDO... SOBRE O SEU PAI...
LOGO...
...E POR ISSO, DEVO MUITO AO MEU PAI!
TOC! TOC!
TED... EU TROUXE UM PEDIDO DE UMA FÃ SUA!
QUAL?
BEM, É UMA SENHORA QUE TAMBÉM FOI FÃ DO SEU PAI... E ELA PEDIU PRA FALAR COM VOCÊ ANTES DO JOGO COMEÇAR!
CLARO!
ACONTECE QUE ELA É MUITO TÍMIDA PRA ENTRAR AQUI E...
TUDO BEM... EU VOU LÁ FORA!
OLHE, PATETA! ESTÁ QUASE NA HORA! É MELHOR A GENTE IR PRO NOSSO LUGAR!
TÁ LEGAL!

NOSSA! QUE MULTIDÃO! NUNCA VAMOS CONSEGUIR CHEGAR AO CAMAROTE DA IMPRENSA A TEMPO!
IMPRENSA
EU AJUDO VOCÊS!
ESTE TÚNEL QUE PASSA POR BAIXO DO GINÁSIO VAI DAR NO CAMAROTE DA IMPRENSA!
OBRIGADO, AMIGO!
ANDE, PATETA! NÃO PODEMOS PERDER O INÍCIO DO JOGO!
EI, MICKEY! OLHA SÓ ISSO!
NÃO É O COLAR DO TED PULGA?
CALDEIRA
É MUITO PARECIDO, PATETA!

SERÁ QUE O TED ENTROU AQUI?
CALDEIRA
MÃOS AO ALTO!
?!
O G-GUARDA DO GINÁSIO?!
NÃO SE MEXAM!
P-PÔXA! É O TÉCNICO DE GANSÓPOLIS!
ISSO MESMO! E JÁ QUE ESTÃO AQUI, VÃO FAZER COMPANHIA PRO TED!
HUMPF! POR QUÊ?
SE MEU TIME PERDER, EU PERCO O EMPREGO! SEM O TED, A GENTE TEM MAIS CHANCE... SATISFEITO?

ALIÁS, AGORA MEU TIME VAI GANHAR... E DE LAVADA!
CLIC!
TED PULGA, DO PATÓPOLIS, DESAPARECEU MISTERIOSAMENTE, MAS O JOGO VAI COMEÇAR...
HUM... ESTE CANO DA CALDEIRA ESTÁ FERVENDO! TALVEZ EU POSSA...
PRONTO!
GANSÓPOLIS ABRE UMA VANTAGEM DE CINCO PONTOS!
RÁPIDO, MICKEY! A GENTE NÃO PODE DEIXAR GANSÓPOLIS GANHAR ASSIM!

POR ESSA PORTA VAI SER IMPOSSÍVEL SAIR! TEMOS QUE ACHAR OUTRA SAÍDA!
O DUTO DE VENTILAÇÃO! MAS É ALTO DEMAIS ATÉ PRA VOCÊ ALCANÇAR, TED!
A NÃO SER QUE...
...A GENTE USE A IMAGINAÇÃO!
VOCÊ VAI SER UMA BOLA DE BASQUETE, MICKEY!
?!
O RESTO FICA POR CONTA DA MINHA MIRA!
GRANDE ARREMESSO, TED!

É A PRIMEIRA VEZ QUE JOGO BASQUETE!
EI! VOCÊ TEM A CHAVE DA SALA DA CALDEIRA?
?!
O TED PULGA E MEU AMIGO ESTÃO TRANCADOS LÁ!
TUDO BEM! VOU BUSCAR!
FALTAM CINCO MINUTOS PRA TERMINAR O JOGO E GANSÓPOLIS MANTÉM A VANTAGEM!
ANDE, TED! NÃO HÁ UM MINUTO A PERDER!
OUTRA CESTA PRO GANSÓPOLIS!
VIVA!
HUMPF!
AGORA É COM VOCÊ, TED!
CAPRICHA NAS CESTAS... COMO FEZ COM O MICKEY! IAC!
OLHA! O TED PULGA VOLTOU!

CESTA DE TED!
AGORA QUERO TER UMA PALAVRINHA COM O TÉCNICO DE GANSÓPOLIS!
É ISSO MESMO! UMAS PALAVRAS E UNS SOPAPOS DE LAMBUJA!
AQUELE SUJEITO PRECISA SER PUNIDO PELA FALTA DE ESPÍRITO ESPORTIVO!
É! CARTÃO VERMELHO É POUCO PRA ELE!
IUPI!
GLUP!
VITÓRIA DE PATÓPOLIS POR 110 A 106!
ELES CONSEGUIRAM! O TED CONSEGUIU! SÓ QUE A GENTE FICOU DEVENDO A LIÇÃO PRO TÉCNICO DE GANSÓPOLIS E NÃO TERMINAMOS A REPORTAGEM COM O TED!
TUDO BEM, MICKEY! PELO MENOS PARTICIPAMOS DO JOGO MAIS MOVIMENTADO DA HISTÓRIA!
fim

SE VOCÊ QUISER UM JARDIM ASSIM...

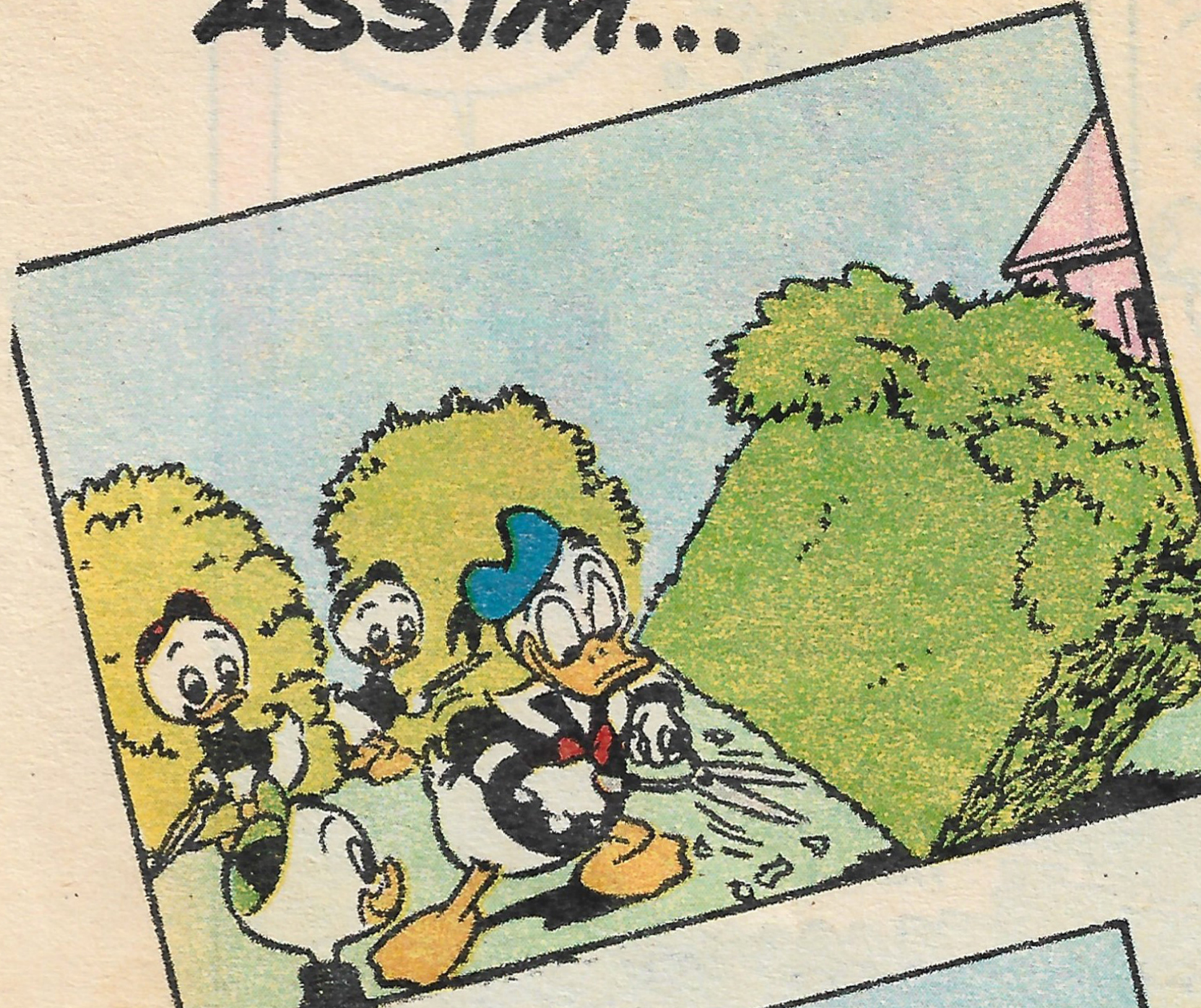

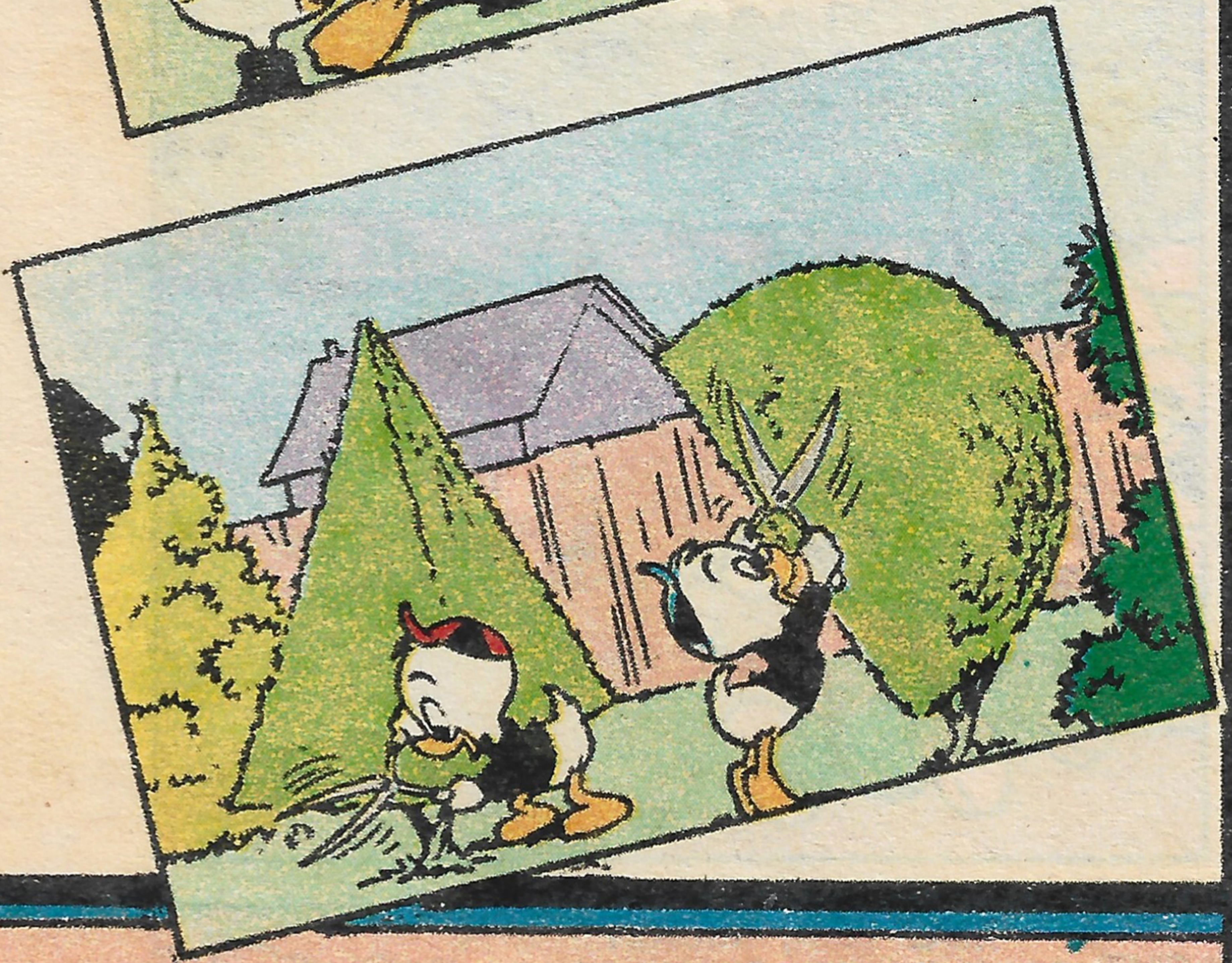

... CONTRATE O DONALD!

PARA MAIORES INFORMAÇÕES LEIA

Pato Donald 1864

JÁ NAS BANCAS!

Editora Abril Jovem

Editor e Diretor: VICTOR CIVITA
Diretoria: Roberto Civita, Richard Civita, Raymond Cohen, Angelo Rossi, Ike Zarmati

Diretor Superintendente: Ike Zarmati

MICKEY

N.º486 - MARÇO/90

REDAÇÃO
Diretor: Júlio de Andrade Filho
Redatora-Chefe: Flávia Muniz
Editores: Claudinei Montes, Evelyn Heine, Monica C. F. Alves, Suiang G. de Oliveira
Editores de Texto: Eduardo Perácio, Marcia Pereira
Revisoras: Ivone A. Tonetto, Marcia L. Furlan
Coordenador de Produção: Pedro Mingati
Auxiliares de Produção: Ana M. Gonçalves, Ramilto Biondo, Vandré O. Silva
Chefe de Arte: Euclides K. Miyaura
Desenhistas: Eli M. Leon, Paulo R. C. Noely, Verci R. de Mello
Ilustrador: Átila O. de Carvalho
Artes-Finalistas: Acácio Ramos, Antonio Lima
Argumentista: Arthur Faria Jr.
Letristas: Lilian T. M. Farias, Natanael A. Soares, Nilton Morise
Decorador: Sérgio Carpanese
Coloristas: Miriam Cler C. Vieira, Telma T. T. Satani
Tradutor: José F. Rodrigues
Paste-up: Margareth J. Gasparim
Auxiliares de Arte: Alexandre Silva, Arnaldo Nincao, José P. S. da Silva, José Wilson Magalhães, Mauro A. Ringel, Mauro L. Pereira, Mônica A. Vizeu, Roberto S. Moriama

COMERCIAL
Diretor: Sérgio Fernandes dos Santos
Gerente de Produto: Joaquim Celestino
Analistas de Circulação: Osmar S. Lara, Rosana P. Pires

PUBLICIDADE
Diretor: Newton Fioratti
Coordenador: Roberto M. Lopes
Contatos: Tânia Guilherme, Tânia Scarelli, Vicente Felicetti

PROMOÇÕES E PROPAGANDA
Diretor: J. L. Lobato
Gerente de Propaganda: Maria Luiza Volponi

ADMINISTRAÇÃO E FINANÇAS
Diretor: Joares Ramos Barbosa

Diretor Responsável: Edgard de S. Faria

Diretor Responsável Adjunto: Silvio Fukumoto

Mickey é uma publicação mensal da Editora Abril Jovem S.A. **São Paulo - Redação, Publicidade e Correspondência:** R. Bela Cintra, 299, Cerqueira César, CEP 01415, Caixa Postal 2372, tel.: (011)257-0999. Telex: (011)22115, Telegramas: Editabril. **Administração:** R. Jaguaretê, 213, Casa Verde, CEP 02515, tel.: (011)858-4511. Ao fazer sua assinatura, exija a credencial do vendedor e pague somente com cheque nominal à Editora Abril S.A. A Editora Abril garante aos assinantes desta publicação que a interrupção definitiva da entrega dos exemplares contratados, sem que para isto tenha dado motivo o próprio assinante, implicará na restituição da parte do preço total antecipadamente pago, correspondente aos exemplares que não forem entregues. **Números atrasados:** ao preço da última edição em banca, por intermédio de seu jornaleiro ou no distribuidor Abril de sua cidade. Pedidos pelo Correio: DINAP - Estrada Velha de Osasco, 132, Jardim Teresa, CEP 06000 - Osasco - SP. Temos em estoque somente as seis últimas edições. **Data desta edição:** Março/90. Distribuída com exclusividade no país pela DINAP - Distribuidora Nacional de Publicações, São Paulo. Todos os direitos reservados. "Publicação especialmente autorizada por The Walt Disney Company."
Serviço ao Assinante: tel.: (011)823-9222

IMPRESSA NA DIVISÃO GRÁFICA DA EDITORA ABRIL S.A.

HÁ 40 ANOS CONQUISTANDO OS BRASILEIROS!

Briguento, mal-humorado, sempre de penas arrepiadas, mas um grande companheiro e um personagem irresistível, o Donald pintou no Brasil, como o primeiro lançamento da Editora Abril, há 40 anos!
E a revista dele está cada vez melhor, mais do jeitinho que você gosta! Não perca nenhuma!

Pato Donald

Todas as semanas
nas bancas

PAPER MATE
apresenta
Playcolor
UMA HISTÓRIA EM QUADRINHOS COLORIDOS.
AS NOVAS CANETINHAS PLAYCOLOR SE PREPARAM PARA PINTAR A HISTÓRIA DE CHAPEUZINHO.
QUAL É A COR DO CHAPEUZINHO VERMELHO?
NOVA Playcolor
PAPER MATE
O QUE É QUE VOCÊ ACHA?
ELA FOI ATÉ AS NUVENS NUM CARRO AZUL.
QUE TAL BOTAR UMAS BOLINHAS BRANCAS?
A CANETINHA MÁGICA ENTRA EM AÇÃO.
PERFEITO!
AÍ, O LOBO MAU QUER OS BOMBONS DA VOVOZINHA E...
EPA! SERÁ QUE NÃO ESTAMOS MUDANDO MUITO A HISTORINHA?
SOLTE A IMAGINAÇÃO E CRIE OS DESENHOS E EFEITOS MAIS INCRÍVEIS COM PLAYCOLOR - A ALEGRIA DE COLORIR... E DESCOLORIR!
Faça com coração. Faça com
PAPER MATE